

Település / Localitate: Agyagfalva / Lutița	Tömb, utca / stradă, bl.morf: UTR 3	porta házszám / nr. gospodărie: 221	Kód / Cod	Lapszám/nr.pagină 1/2
--	--	--	-----------	--------------------------

1. Általános adatok Date generale

Kellezés Data completării	Adatgyűjtő neve Nume responsabil	Adatgyűjtő aláírása Semnătură responsabil
2013.02	arh. Gábor Csaba	

fénykép: jellegzetes nézet fotografie: vedere caracteristică
fénykép: jellegzetes nézet fotografie: vedere caracteristică



2. Tulajdonjogi adatok Date referitoare la proprietatea imobilelor

Tulajdonos neve Nume proprietar	Tulajdonos elérhetősége Date de contact proprietar	Forrás Sursă
Agyagfalvi Géza		bögözi tanács

Megjegyzés (örökös, eladási szándék, stb.)

Observații (moștenitor, intenție de vânzare, etc.)

--

3. Használat, rendeltetés Utilizare, funcțiune

Eredeti - Originală	Jelenlegi - Actuală	Gyakoriság - Frecvență
disznóól, tyúkkesztyű / cotet pentru porci și pentru găini	disznóól, tyúkkesztyű / cotet pentru porci și pentru găini	állandó / permanent

további fotók azonosítói nr. identificare fotografii anexate

--

4. Építésre, beavatkozásokra vonatkozó adatok Date privind construirea și intervențiile în timp asupra construcției

Építés ideje Anul construirii	Forrás Sursă	Utolsó beavatkozás jellege Natura ultimei intervenții	Beavatkozás ideje Anul intervenției	Forrás Sursă

5. Tömegvázlat, alaprajz, nézet, metszet, stb. ahol szükséges Schită volumetrică, planimetrică, vedere, secțiune, etc. unde este cazul.

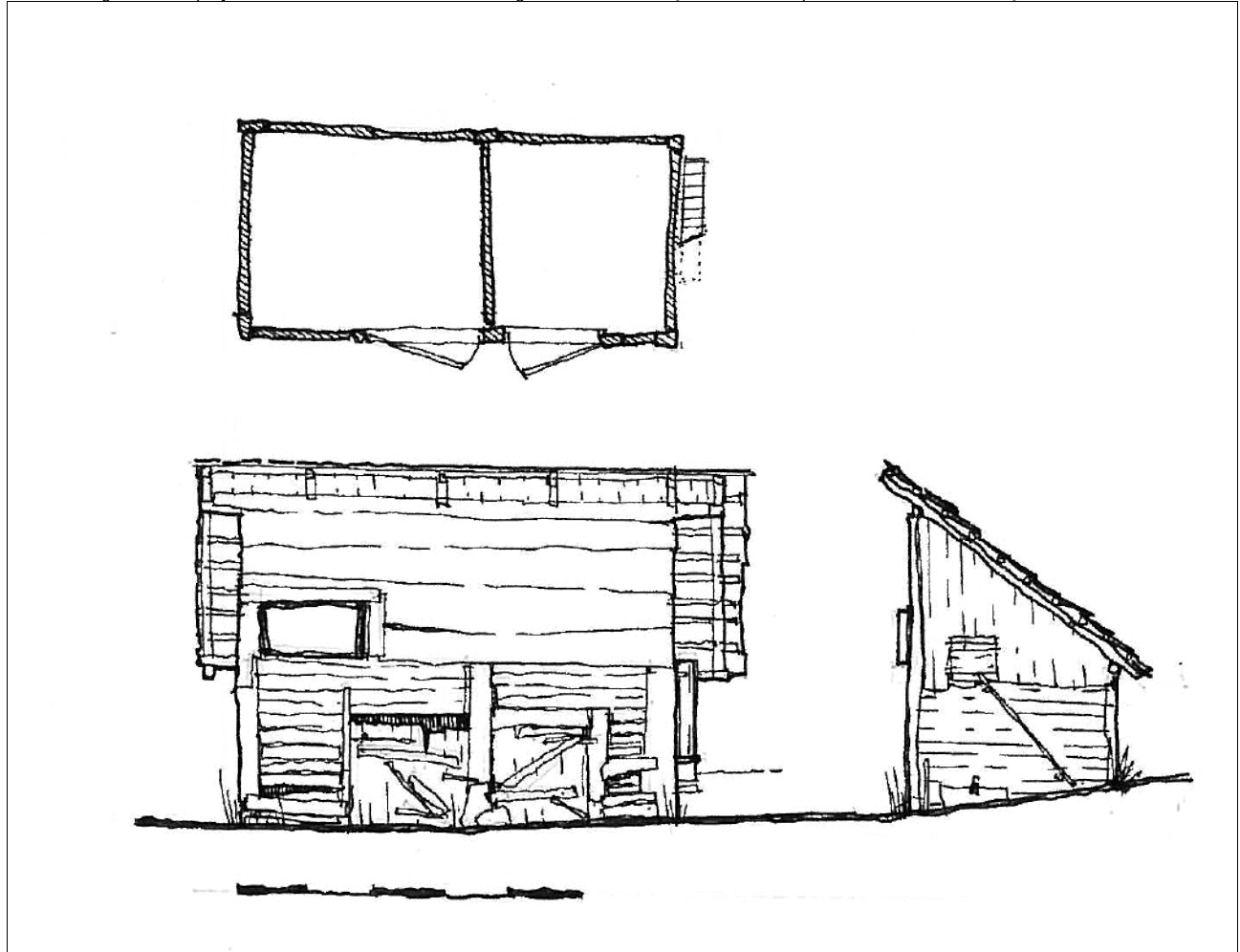

az objektum fő méretei, alaprajzon égtájak, szomszédságok megjelölése

cote generale aproximative, marcarea cardinalelor, vecinătăților pe plan

Település / Localitate: Agyagfalva / Lutița	Tömb, utca / stradă, bl.morf: UTR 3	porta házszám / nr. gospodărie: 221	Kód / Cod	Lapszám/nr.pagină 2/2
--	--	--	-----------	--------------------------

6. Az épület elemeinek anyagai, fizikai állapota

Materialele și starea fizică a elementelor clădirii

Az épület elemei – Elementele clădirii	Anyagok -- Materiale		Megjegyzések – Observații	Fizikai állapot* – Starea tehnică*				
	Szerkezet Structură	Burkolat, Szín Finisaj, Culoare		1	2	3	4	5
falak / pereți	borona, fa-váz / bărne, schelet-lemn	aparens, deszka / aparent, scândură			x			
tetőszerkezet / structura acoperișului	fa / lemn				x			
héjazat / învelitoare	agyagcserép / țigle ceramice				x			

* X-el jelölni 1-5 skálán, ahol 5 a legjobb, 1 a leggyengébb állapotot jelöli *marcare cu X pe o scară 1-5, unde 1 reprezintă cea mai slabă, iar 5 cea mai bună stare

7. Az épület különleges értékei (pl. különleges elhelyezkedés, díszítések, közösségi tudatban való részvétel, helyi megnevezés, stb.)
Valori speciale ale construcției (ex. amplasament special, decorațiuni, participare în conștiința colectivă, denumire locală, etc.)

Eredeti és jó állapot / Stare originală și bună

8. Veszélyeztető tényezők (használat hiánya, karbantatás hiánya, átalakítási szándék, lebontási szándék, egyéb...)
Factori de risc (lipsa utilizării, lipsa întreținerii, intenție de transformare, intenție de demolare, altele...)

Nincs veszélyeztető tényező, a kapu eredeti állapotát figyelembe véve van felújítva / Nu există factori de risc, poarta este renovată fiind
respectată starea sa originală

10. Észrevételek, megjegyzések Observații, mențiuni speciale

.....

