

OBJEKTUM - ÉRTÉKELŐ ADATLAP

FIȘĂ DE CARTARE - OBIECT

Település / Localitate:	Tömb, utca / stradă, bl.morf:	porta házszám / nr. gospodărie:	Kód / Cod	Lapszám/nr.pagină
LÁZÁRFALVA	FŐ ÚT	6		1/2

1. Általános adatok Date generale

Keltezés	Adatgyűjtő neve	Adatgyűjtő aláírása
Data completării	Nume responsabil	Semnătură responsabil
2012.11.27	Pápai – Erdélyi Noémi	

2. Tulajdonjogi adatok Date referitoare la proprietatea imobilelor

Tulajdonos neve	Tulajdonos elérhetősége	Forrás
Nume proprietar	Date de contact proprietar	Sursă
Holló Ibolya	0729476727	Tulajdonos

Megjegyzés (örökös, eladási szándék, stb.)
 Observatii (moștenitor, intenție de vânzare, etc.)
 Eredetileg csak az oszlopok fölött volt földés és nem volt kőburkolat

3. Használat, rendeltetés Utilizare, funcțiune

Eredeti - Originală	Jelenlegi - Actuală	Gyakoriság - Frecvență
Kapu	Kapu	Folyamatos

fénykép: jellegzetes nézet fotografie: vedere caracteristică



további fotók azonosítói nr.identificare fotografii anexate

4 .Építésre, beavatkozásokra vonatkozó adatok Date privind construirea și intervențiile în timp asupra construcției

Építés ideje	Forrás	Utolsó beavatkozás jellege	Beavatkozás ideje	Forrás
Anul construirii	Sursă	Natura ultimei intervenții	Anul intervenției	Sursă
1900	Tulajdonos	Jó beavatkozás – meszelés, cserépcseré	2009	Tulajdonos

5. Tömegvázlat, alaprajz, nézet, metszet, stb. ahol szükséges Schiță volumetrică, planimetrică, vedere, secțiune, etc. unde este cazul.

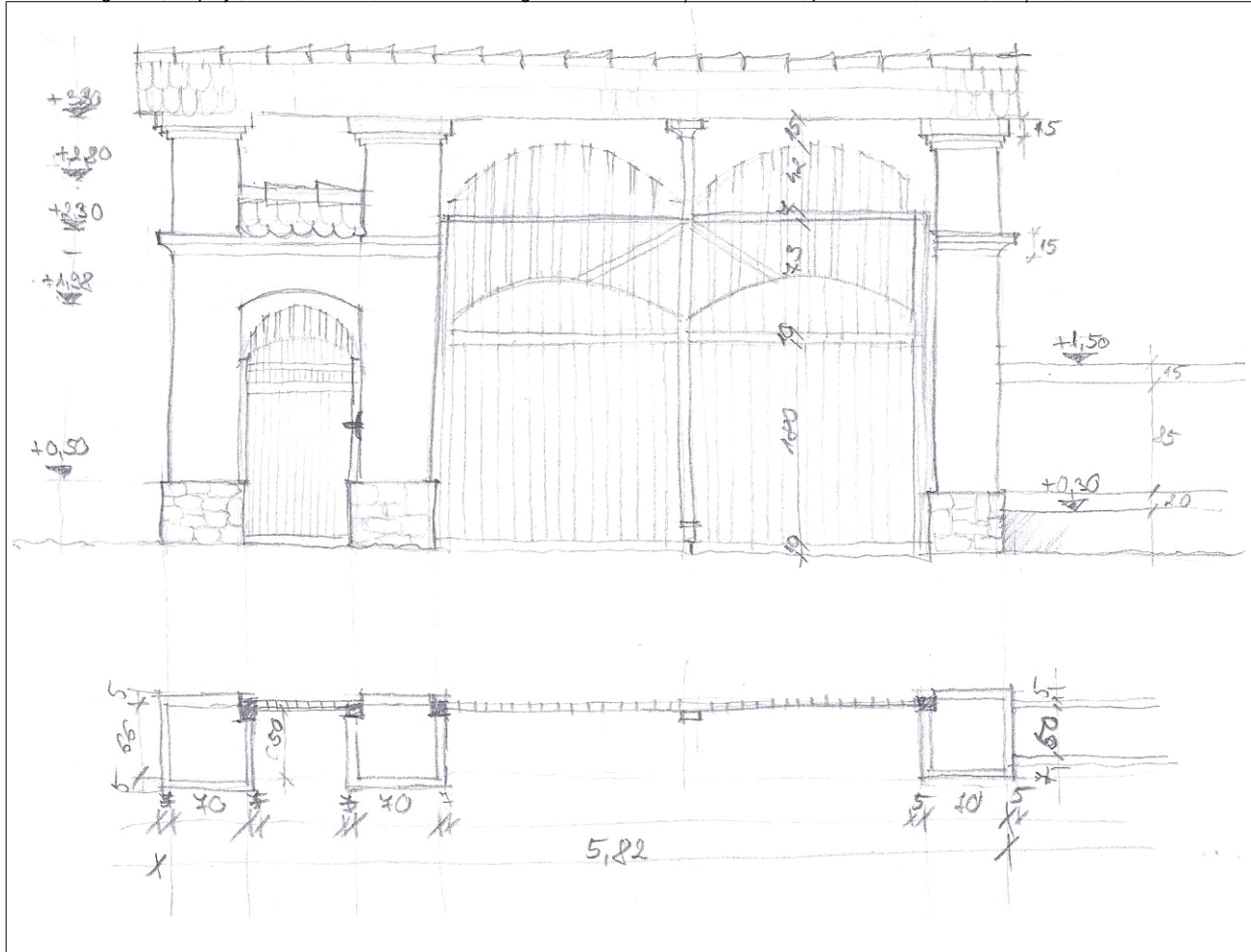

az objektum fő méretei, alaprajzon égtájak, szomszédságok megjelölése

cote generale aproximative, marcarea cardinalelor, vecinătăților pe plan

Település / Localitate:	Tömb, utca / stradă, bl.morf:	porta házszám / nr. gospodărie:	Kód / Cod	Lapszám/nr.pagină
LÁZÁRFALVA	FŐ ÚT	6		1/2

6. Az épület elemeinek anyagai, fizikai állapota

Materialele și starea fizică a elementelor clădirii

Az épület elemei – Elementele clădirii	Anyagok -- Materiale		Megjegyzések – Observații	Fizikai állapot* – Starea tehnică*				
	Szerkezet Structură	Burkolat, Szín Finisaj, Culoare		1	2	3	4	5
Sasok	Kő	Vakolt, fehér						
Kapu	Fa							
Kerítés	Kő	Vakolt, fehér						
Alapzat	Kő							
Tetőfedés	Hódfarkú cserép							
Tetőszerkezet	Fa							

* X-el jelölni 1-5 skálán, ahol 5 a legjobb, 1 a leggyengébb állapotot jelöli *marcare cu X pe o scară 1-5, unde 1 reprezintă cea mai slabă, iar 5 cea mai bună stare

7. Az épület különleges értékei (pl. különleges elhelyezkedés, díszítések, közösségi tudatban való részvétel, helyi megnevezés, stb.)

Valori speciale ale construcției (ex. amplasament special, decorațiuni, participare în conștiința colectivă, denumire locală, etc.)

8. Veszélyeztető tényezők (használat hiánya, karbantatás hiánya, átalakítási szándék, lebontási szándék, egyéb...)

Factori de risc (lipsa utilizării, lipsa întreinerii, intenție de transformare, intenție de demolare, alte...)

10. Észrevételek, megjegyzések

Observații, mențiuni speciale

1965-ban rossz beavatkozás: – kőburkolatot tettek az alapzatra és összevonták a tetőt

OBJEKTUM – ÉRTÉKELŐ ADATLAP / FOTÓ MELLÉKLET

0. Keltetés, Adatgyűjtő neve, Fotók azonosítója.

1. Azonosítási adatok:

Település: LÁZÁRFALVA	Tömb:	Utca: FŐ ÚT	Porta: 6	Kód:
-----------------------	-------	-------------	----------	------

2.

