

ÉPÜLET - ÉRTÉKELŐ ADATLAP

FIȘĂ DE CARTARE - CONSTRUCȚIE

Település / Localitate: <b>Csíkszentmiklós</b>	Tömb, utca / stradă, bl.morf:	porta házszám / nr. gospodărie: <b>nr. 330.</b>	Kód / Cod <b>M/330/2</b>	Lapszám/nr.pagină <b>2/2</b>
---	-------------------------------	--	-----------------------------	---------------------------------

1. Általános adatok Date generale

Kelkezés Data completării	Adatgyűjtő neve Nume responsabil	Adatgyűjtő aláírása Semnătură responsabil
<b>2012.09.18.</b>	<b>Márton Annamária</b>	

2. Tulajdonjogi adatok Date referitoare la proprietatea imobilelor

Tulajdonos neve Nume proprietar	Tulajdonos elérhetősége Date de contact proprietar	Forrás Sursă
<b>Szakács Árpád</b>	<b>nr. 330.</b>	<b>tulajdonos</b>

Megjegyzés (örökös, eladási szándék, stb.)  
Observații (moștenitor, intenție de vânzare, etc.)

**nincs közvetlen örökös**

3. Használat, rendeltetés Utilizare, funcțiune

Eredeti - Originală	Jelenlegi - Actuală	Gyakoriság - Frecvență
<b>lakóház</b>		<b>tulajdonos</b>

fénykép: jellegzetes nézet fotografie: vedere caracteristică

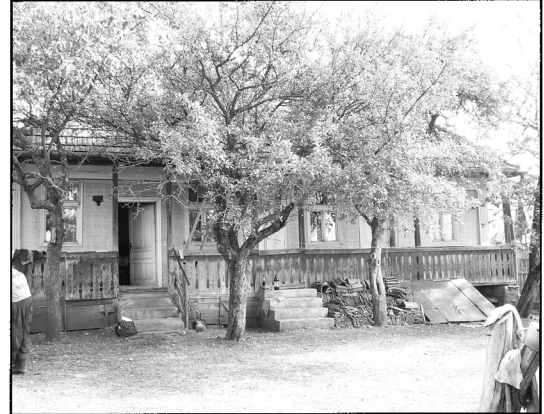

további fotók azonosítói nr.identificare fotografii anexate

**DSCF4961-4960,P1190001-1190004**

4. Építésre, beavatkozásokra vonatkozó adatok Date privind construirea și intervențiile în timp asupra construcției

Építés ideje Anul construirii	Forrás Sursă	Utolsó beavatkozás jellege Natura ultimei intervenții	Beavatkozás ideje Anul intervenției	Forrás Sursă
<b>1939.</b>	<b>tulajdonos</b>	<b>betonlépcsők készítése</b>	<b>1980.</b>	<b>tulajdonos</b>

5. Az épület fontosabb jellemzői Caracteristicile principale ale construcției

pince subsol	X	félpince demisol	-	földszint parter	X	emeletek sz: nr.etaje:	-	manzárd mansardă	-	helyiségek száma: numărul încăperilor:	<b>3</b>	becsült teljes épített felület: suprafață desfășurată estimată:	<b>60 m<sup>2</sup></b>
-----------------	---	---------------------	---	---------------------	---	---------------------------	---	---------------------	---	---	----------	--	-------------------------

6. Közművesítés Utilități existente

villany: electricitate:	X	víz: apă:	-	szennyvízcsatorna: canalizare menajeră:	-	gáz: gaz metan:	-	telefon: telefonie:	-	kábel TV: TV cablu:	-		
----------------------------	---	--------------	---	--	---	--------------------	---	------------------------	---	------------------------	---	--	--

7. Vázlatos alaprajz Schită planimetrică

1. szoba  
2. konyha  
3. tornác  
4. kemence

