

**ÉPÜLET - ÉRTÉKELŐ ADATLAP**

**FIȘĂ DE CARTARE - CONSTRUCȚIE**

Település / Localitate: Városfalva / Orășeni	Tömb, utca / stradă, bl.morf: Felszeg	porta házszám / nr. gospodărie: 156	Kód / Cod	Lapszám/nr.pagină 1/5
---	--	--	-----------	--------------------------

**1. Általános adatok** Date generale

Keltezés Data completării	Adatgyűjtő neve Nume responsabil	Adatgyűjtő aláírása Semnătură responsabil
01.03. 2013	András Alpar, Lőrincz Barna, Virág Hunor	

fénykép: jellegzetes nézet fotografie: vedere caracteristică



**2. Tulajdonosi adatok** Date referitoare la proprietatea imobilelor

Tulajdonos neve Nume proprietar	Tulajdonos elérhetősége Date de contact proprietar	Forrás Sursă
Vass László		

Megjegyzés (örökös, eladasi szándék, stb.)  
Observații (moștenitor, intenție de vânzare, etc.)

Vass László vette Dimény Ibolyától aki örökölte Balog Lajostol Nem eladó, gyerekeknek vette Vass László au cumpărat cu Dimény Ibolya care moștenit de la Balog Lajos Nu vrea să vândă, a cumpărat pentru copii
---

további fotók azonosítói nr.identificare fotografiilor anexate

P1180911-926

**3. Használat, rendeltetés** Utilizare, funcțiune

Eredeti - Originală	Jelenlegi - Actuală	Gyakoriság - Frecvență
lakóház casă de locuit	lakóház casă de locuit	nem használják nu este utilizat

**4. Építésre, beavatkozásokra vonatkozó adatok** Date privind construirea și intervențiile în timp asupra construcției

Építés ideje Anul construirii	Forrás Sursă	Utolsó beavatkozás jellege Natura ultimei intervenții	Beavatkozás ideje Anul intervenției	Forrás Sursă
	építette - construit Balog Lajos			

**5. Az épület fontosabb jellemzői** Caracteristicile principale ale construcției

pince subsol	félpince demisol	X	földszint parter	X	emeletek sz: nr.etaje:	-	manzárd mansardă	-	helyiségek száma: numărul încăperilor:	4	becsült teljes épített felület: suprafață desfășurată estimată:	74.1 m <sup>2</sup>
-----------------	---------------------	---	---------------------	---	---------------------------	---	---------------------	---	---	---	--	---------------------

**6. Közművesítés** Utilități existente

villany: electricitate:	X	víz: apă:	-	szennyvízcsatorna: canalizare menajeră:	X	gáz: gaz metan:	X	telefon: telefonie:	-	kábel TV: TV cablu:	-		
----------------------------	---	--------------	---	--	---	--------------------	---	------------------------	---	------------------------	---	--	--



Település / Localitate: Városfalva / Orășeni	Tömb, utca / stradă, bl.morf: Felszeg	porta házszám / nr. gospodărie: 156	Kód / Cod	Lapszám/nr.pagină 2/5
---	--	--	-----------	--------------------------

7a. Vázlatos alaprajz

Schiță planimetrică

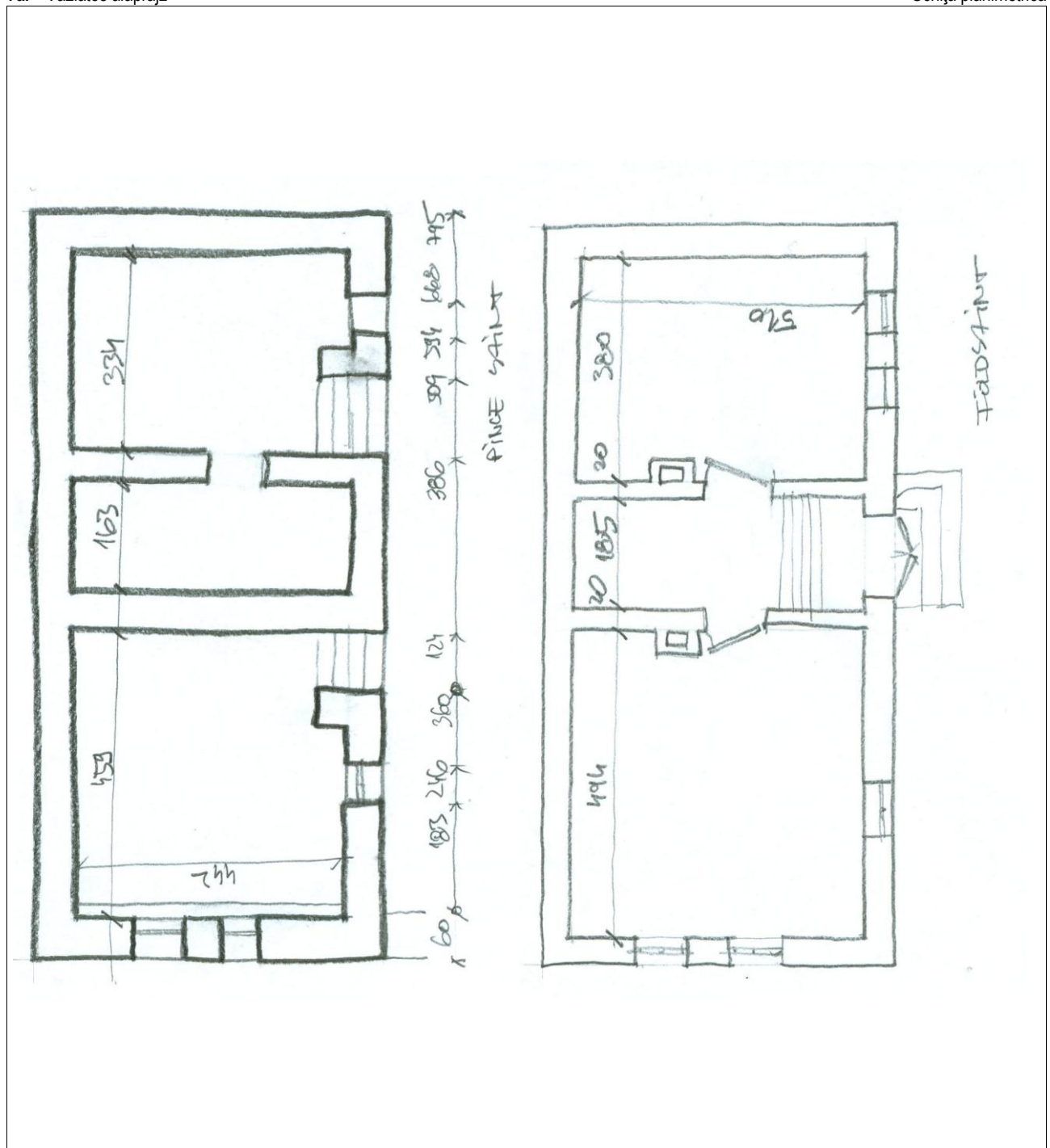

az épület fő méretei, égtájak megjelölése

cote generale aproximative, marcarea cardinalelor

Település / Localitate: Városfalva / Orășeni	Tömb, utca / stradă, bl.morf: Felszeg	porta házszám / nr. gospodărie: 156	Kód / Cod	Lapszám/nr.pagină 3/5
---	--	--	-----------	--------------------------

7b. Vázlatos homlokzat

Schiță fatada

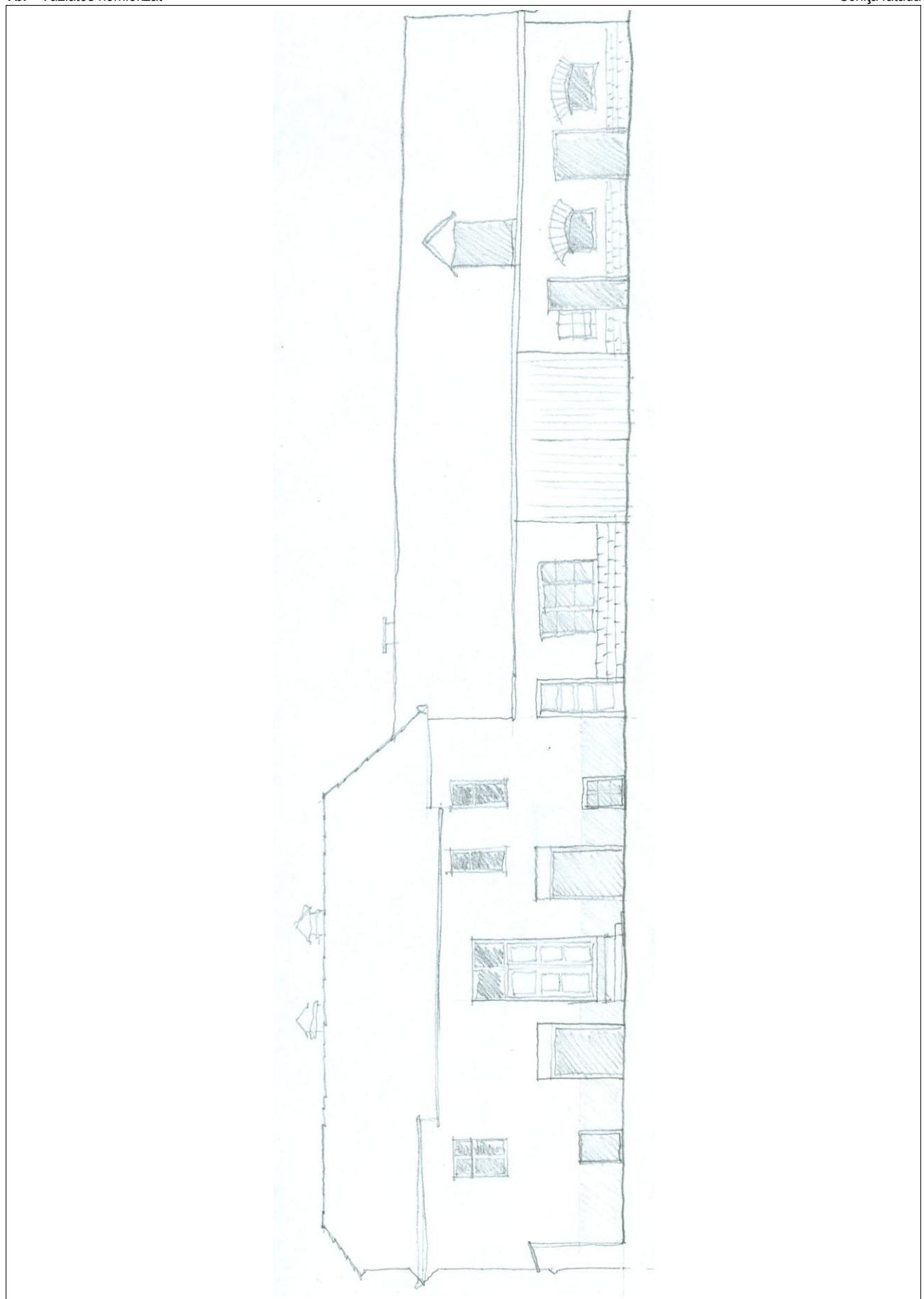

Település / Localitate: Városfalva / Orășeni	Tömb, utca / stradă, bl.morf: Felszeg	porta házszám / nr. gospodărie: 156	Kód / Cod	Lapszám/nr.pagină 4/5
---	--	--	-----------	--------------------------

8. Az épület elemeinek anyagai, fizikai állapota

Materialele și starea fizică a elementelor clădirii

Az épület elemei – Elementele clădirii	Anyagok -- Materiale		Megjegyzések – Observații	Fizikai állapot* – Starea tehnică*				
	Szerkezet Structură	Burkolat, Szín Finisaj, Culoare		1	2	3	4	5
Alapozás – Fundații	kő-piatră	vakolt-tencuít	eredeti/original					X
Lábazat – Elevație	kő-piatră	vakolt-tencuít	eredeti/original			X		
Tartófalak – Pereți struct.	kő-piatră	vakolt-tencuít	eredeti/original			X		
Elválasztófalak – Pereți compartimentare	kő-piatră	vakolt-tencuít	eredeti/original					X
Pincefödém – Planșeu peste parter	fa-lemn		eredeti/original					X
Tornác – Prispă								
Födém a földszint fölött – Planșeu peste parter	fa-lemn		eredeti/original					X
Tetőszerkezet – Structura acoperișului	csonka konytyolt vízvetős		eredeti/original					X
Héjazat – Învelitoare	fecskefarku cserép	țiglă ceramică	eredeti/original					X
Oromfal – Fronton								
Kémény – Coș de fum								
Nyílászárók – Tîmplărie	fa-lemn	barna-marou				X		
.....								
.....								
.....								

\* X-ei jelölni 1-5 skálán, ahol 5 a legjobb, 1 a leggyengébb állapotot jelöli \*marcare cu X pe o scară 1-5, unde 1 reprezintă cea mai slabă, iar 5 cea mai bună stare

9. Az épület különleges értékei (pl. berendezés, díszítések, közösségi tudatban való részvétel, helyi megnevezés, stb.)

Valori speciale ale construcției (ex. mobilier, decorațiuni, participare în conștiința colectivă, denumire locală, etc.)

A Homoródvölgyére jellemző, földszintes pincés, ház a vidékre jellemző főhomlokzati vakolatdíszekkel. Alsó rész kő, a felső boronafalas szerkezet. Casa caracteristica din valea Homoroadelor, cu ornamente din tencuiala pe fatada principala. Structura în partea de jos din piatră, în sus bârne.

10. Veszélyeztető tényezők (használat hiánya, karbantatás hiánya, átalakítási szándék, lebontási szándék, egyéb...)

Factori de risc (lipsa utilizării, lipsa întreinerii, intenție de transformare, intenție de demolare, altele...)

Karbantartás hiánya, nem lakott / Lipsa intretinerii

12. Észrevételek, megjegyzések

Observații, mențiuni speciale



Település / Localitate: Városfalva / Orășeni	Tömb, utca / stradă, bl.morf: Felszeg	porta házszám / nr. gospodărie: 156	Kód / Cod	Lapszám/nr.pagină 5/5
---	--	--	-----------	--------------------------

