

ÉPÜLET - ÉRTÉKELŐ ADATLAP

FIȘĂ DE CARTARE - CONSTRUCȚIE

Település / Localitate: Homoródszentpéter / Petreni	Tömb, utca / stradă, bl.morf: Alszeg	porta házszám / nr. gospodărie: 50	Kód / Cod	Lapszám/nr.pagină 1/2
--	---	---------------------------------------	-----------	--------------------------

1. Általános adatok Date generale

Keltezés Data completării	Adatgyűjtő neve Nume responsabil	Adatgyűjtő aláírása Semnătură responsabil
01.03. 2013	András Alpar, Lőrincz Barna, Virág Hunor	

fénykép: jellegzetes nézet fotografie: vedere caracteristică



2. Tulajdonjogi adatok Date referitoare la proprietatea imobilelor

Tulajdonos neve Nume proprietar	Tulajdonos elérhetősége Date de contact proprietar	Forrás Sursă
Burján József		
Megjegyzés (örökös, eladási szándék, stb.) Observații (moștenitor, intenție de vânzare, etc.)		
Burján Domokos		

3. Használat, rendeltetés Utilizare, funcțiune

Eredeti - Originală	Jelenlegi - Actuală	Gyakoriság - Frecvență
Kukoricakas	Kukoricakas	Használatban in folosinta

további fotók azonosítói nr. identificare fotografii anexate

P1190002-07, 16-17

4. Építésre, beavatkozásokra vonatkozó adatok Date privind construirea și intervențiile în timp asupra construcției

Építés ideje Anul construirii	Forrás Sursă	Utolsó beavatkozás jellege Natura ultimei intervenții	Beavatkozás ideje Anul intervenției	Forrás Sursă
-	Burján József			

5. Az épület fontosabb jellemzői Caracteristicile principale ale construcției

pince subsol	félpince demisol	földszint parter	emeletek sz. nr. etaje:	manzárd mansardă	helyiségek száma: numărul încăperilor:	becsült teljes épített felület: suprafață desfașurată estimată:	3 m ²
-----------------	---------------------	---------------------	----------------------------	---------------------	---	--	------------------

7. Homlokzati vázlat Schită fațada

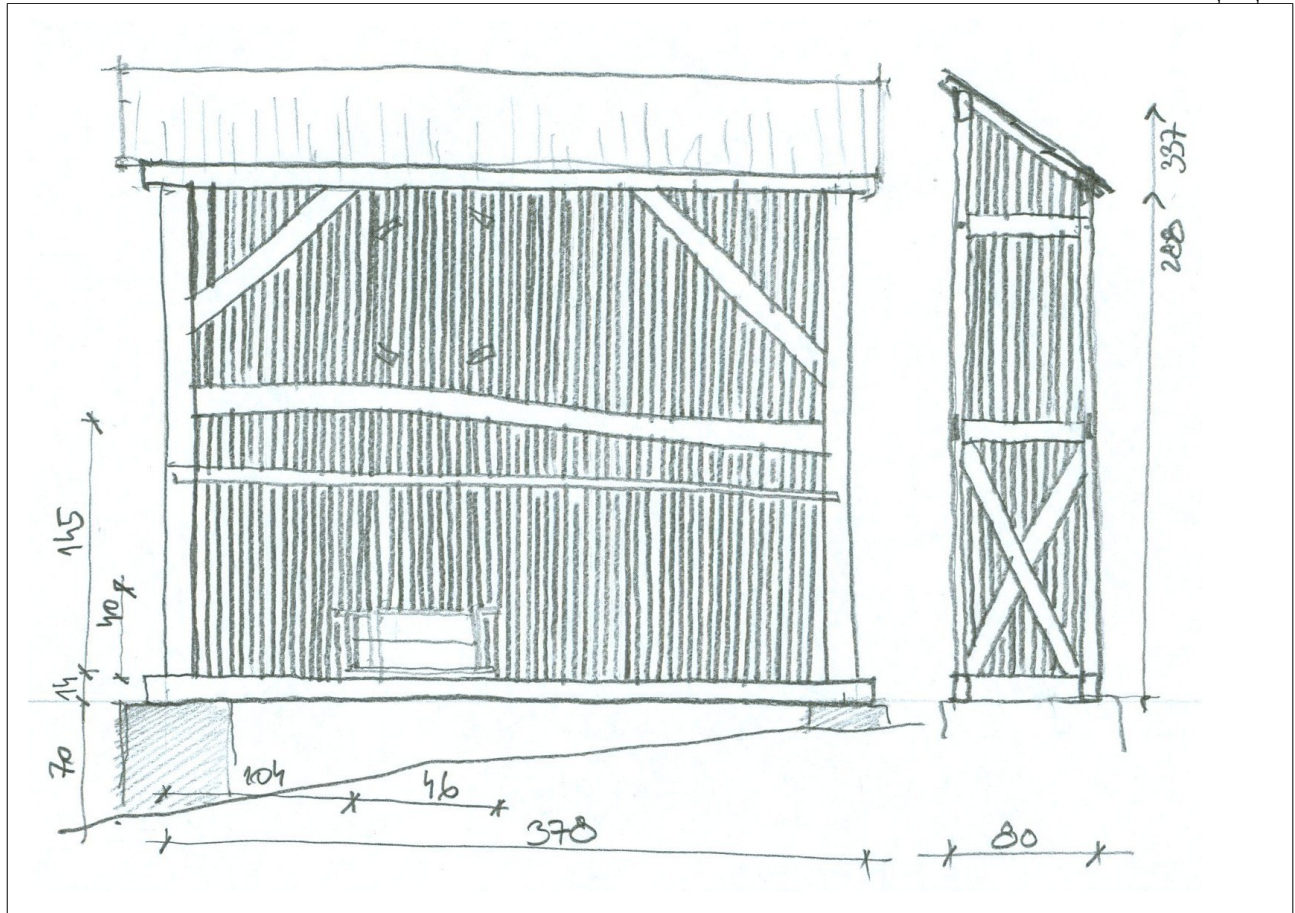

Település / Localitate: Homoródszentpéter / Petreni	Tömb, utca / stradă, bl.morf: Alszeg	porta házszám / nr. gospodărie: 50	Kód / Cod	Lapszám/nr.pagină 2/2
--	---	---------------------------------------	-----------	--------------------------

8. Az épület elemeinek anyagai, fizikai állapota

Materialele și starea fizică a elementelor clădirii

Az épület elemei – Elementele clădirii	Anyagok -- Materiale		Megjegyzések – Observații	Fizikai állapot* – Starea tehnică*				
	Szerkezet Structură	Burkolat, Szín Finisaj, Culoare		1	2	3	4	5
Alapozás – Fundații	beton						X	
Lábazat – Elevație	-					X		
Szerk elemek – Elem. struct.	Fa / lemn	tapasztás- lipitura	eredeti – originală				X	
Tetőszerkezet – Structura acoperișului	Félnyereg tetős / in singura apa		eredeti forma – forma originala			X		
Héjazat – Învelitoare	Cserap, azbeszt hullamlemez / tigla, tabla ondulata din azbest					X		
Oromfál – Fronton	Deszkázott / scandura					X		
Nyílászárók – Tímplărie	fa-lemn						X	

* X-el jelölni 1-5 skálán, ahol 5 a legjobb, 1 a leggyengébb állapotot jelöli *marcare cu X pe o scară 1-5, unde 1 reprezintă cea mai slabă, iar 5 cea mai bună stare

9. Az épület különleges értékei (pl. berendezés, díszítések, közösségi tudatban való részvétel, helyi megnevezés, stb.)
Valori speciale ale construcției (ex. mobilier, decorațiuni, participare în conștiința colectivă, denumire locală, etc.)

A környéken jellegzetes kukoricakas.

10. Veszélyeztető tényezők (használat hiánya, karbantatás hiánya, átalakítási szándék, lebontási szándék, egyéb...)
Factori de risc (lipsa utilizării, lipsa întreținerii, intenție de transformare, intenție de demolare, altele...)

-

12. Fotók

Fotografii

