

ÉPÜLET - ÉRTÉKELŐ ADATLAP

FIȘĂ DE CARTARE - CONSTRUCȚIE

Település / Localitate: Homoródszentpéter / Petreni	Tömb, utca / stradă, bl.morf: Felszeg	porta házszám / nr. gospodărie: 22	Kód / Cod	Lapszám/nr.pagină 1/5
---	--	---------------------------------------	-----------	--------------------------

1. Általános adatok Date generale

Keltezés Data completării	Adatgyűjtő neve Nume responsabil	Adatgyűjtő aláírása Semnătură responsabil
01.03. 2013	András Alpar, Lőrincz Barna, Virág Hunor	

fénykép: jellegzetes nézet fotografie: vedere caracteristică

2. Tulajdonjogi adatok Date referitoare la proprietatea imobilelor

Tulajdonos neve Nume proprietar	Tulajdonos elérhetősége Date de contact proprietar	Forrás Sursă
Máthé Irén		

Megjegyzés (örökös, eladási szándék, stb.)
Observatii (moștenitor, intenție de vânzare, etc.)

3. Használat, rendeltetés Utilizare, funcțiune

Eredeti - Originală	Jelenlegi - Actuală	Gyakoriság - Frecvență
lakóház casă de locuit	lakóház casă de locuit	hétvégenként sfarsit de saptamana



további fotók azonosítói nr.identificare fotografii anexate

P1190043-57

4. Építésre, beavatkozásokra vonatkozó adatok Date privind construirea și intervențiile în timp asupra construcției

Építés ideje Anul construirii	Forrás Sursă	Utolsó beavatkozás jellege Natura ultimei intervenții	Beavatkozás ideje Anul intervenției	Forrás Sursă
?	Szomszéd vecin			

5. Az épület fontosabb jellemzői Caracteristicile principale ale construcției

pince subsol	félpince demisol	X	földszint parter	X	emeletek sz. nr.etaje:	manzárd mansardă	helyiségek száma: numărul încăperilor:	2	becsült teljes épített felület: suprafață desfașurată estimată:	40 m ²
-----------------	---------------------	---	---------------------	---	---------------------------	---------------------	---	---	--	-------------------

6. Közművesítés Utilități existente

villany: electricitate:	X	víz: apă:	X	szennyvízcsatorna: canalizare menajeră:	gáz: gaz metan:	telefon: telefonie:	kábel TV: TV cablu:		
----------------------------	---	--------------	---	--	--------------------	------------------------	------------------------	--	--



Település / Localitate: Homoródszentpéter / Petreni	Tömb, utca / stradă, bl.morf: Felszeg	porta házszám / nr. gospodărie: 22	Kód / Cod	Lapszám/nr.pagină 2/5
---	--	---------------------------------------	-----------	--------------------------

7. Alaprajz és homlokzati vázlat

Schiță plan și fațade

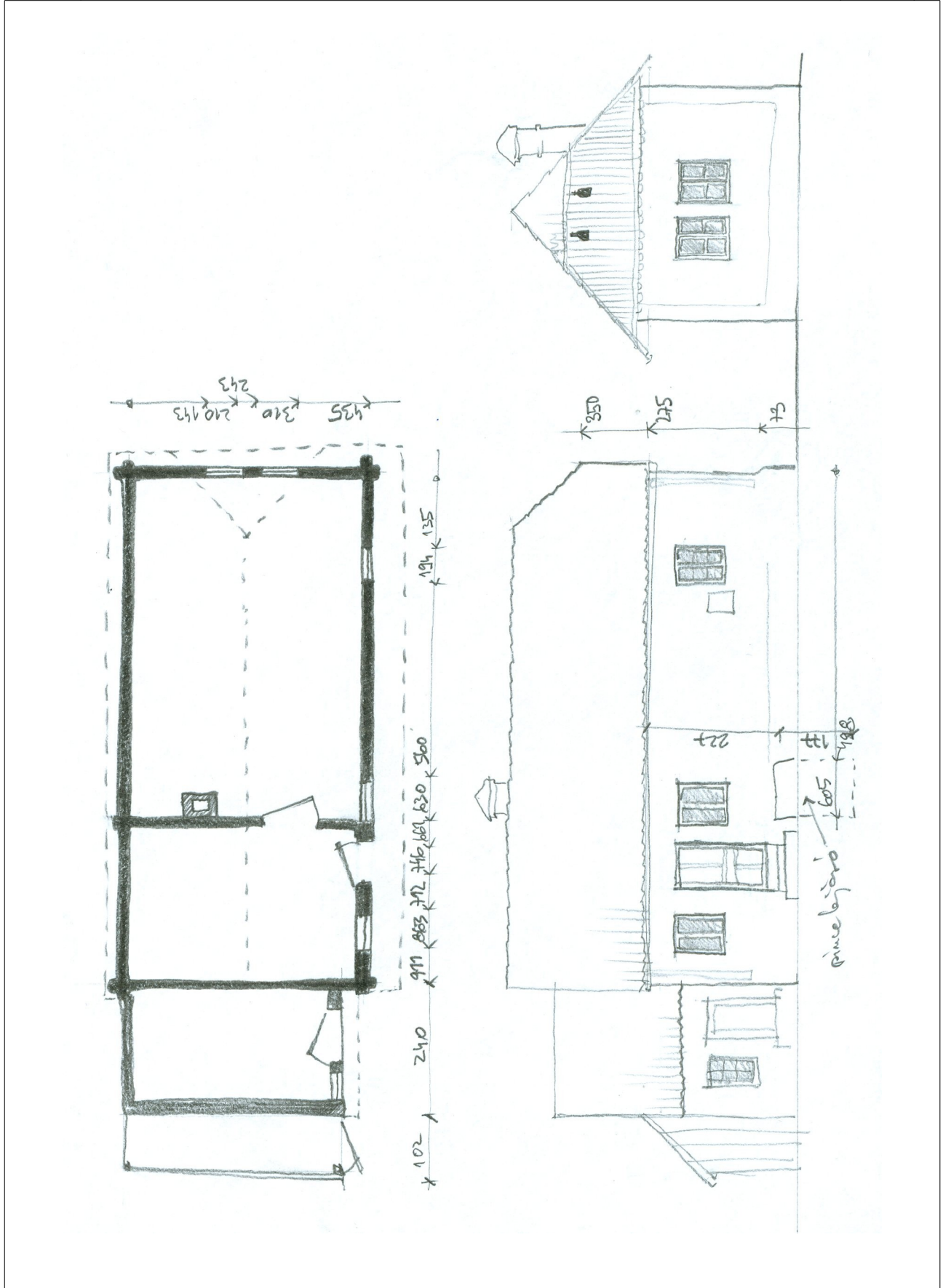

Település / Localitate: Homoródszentpéter / Petreni	Tömb, utca / stradă, bl.morf: Felszeg	porta házszám / nr. gospodărie: 22	Kód / Cod	Lapszám/nr.pagină 3/5
---	--	---------------------------------------	-----------	--------------------------

8. Az épület elemeinek anyagai, fizikai állapota

Materialele și starea fizică a elementelor clădirii

Az épület elemei – Elementele clădirii	Anyagok -- Materiale		Megjegyzések – Observații	Fizikai állapot* – Starea tehnică*				
	Szerkezet Structură	Burkolat, Szín Finisaj, Culoare		1	2	3	4	5
Alapozás – Fundații	kő-piatră	tapasztás-lipitura	eredeti – originală					X
Lábazat – Elevație	kő-piatră	tapasztás-lipitura	eredeti – originală					X
Tartófalak – Pereti struct.	boronafal-bârne	tapasztás-lipitura	eredeti – originală				X	
Elválasztófalak – Pereti compartimentare	boronafal-bârne	tapasztás-lipitura	eredeti – originală				X	
Pincefödém – Planșeu peste parter	fa-lemn		eredeti – originală				X	
Tornác – Prispă	-	-	-					
Födém a földszint fölött – Planșeu peste parter	fa-lemn		eredeti – originală				X	
Tetőszerkezet – Structura acoperișului	Nyeregvetős, csonkakontyolt-in doua ape, tesit la front		eredeti forma – forma originala				X	
Héjazat – Învelitoare	fecskéfarkú cserép / țigla	agyag/ceramice	eredeti forma – forma originala			X		
Oromfal – Fronton	deszka/scândură	-				X		
Kémény – Coș de fum	tégla/caramida	vakolt/tencuit				X		
Nyílászárók – Timplărie	fa-lemn	zöld/verde					X	

* X-el jelölni 1-5 skálán, ahol 5 a legjobb, 1 a leggyengébb állapotot jelöli

*marcare cu X pe o scară 1-5, unde 1 reprezintă cea mai slabă, iar 5 cea mai bună stare

9. Az épület különleges értékei (pl. berendezés, díszítések, közösségi tudatban való részvétel, helyi megnevezés, stb.)

Valori speciale ale construcției (ex. mobilier, decorațiuni, participare în conștiința colectivă, denumire locală, etc.)

A Homoródvölgyére jellemző egyszerű kétsejtes faház. Alsó rész kő, a felső boronafalás szerkezet.

Casa de lemn caracteristica din valea Homoroadelor cu doua nuclee. Structura în partea de jos din piatră, în sus bârne.

10. Veszélyeztető tényezők (használat hiánya, karbantatás hiánya, átalakítási szándék, lebontási szándék, egyéb...)

Factori de risc (lipsa utilizării, lipsa întreținerii, intenție de transformare, intenție de demolare, altele...)

Nincs

Nu sunt

Település / Localitate: Homoródszentpéter / Petreni	Tömb, utca / stradă, bl.morf: Felszeg	porta házszám / nr. gospodărie: 22	Kód / Cod	Lapszám/nr.pagină 4/5
---	--	---------------------------------------	-----------	--------------------------

11. Fotók

Fotografii



Település / Localitate: Homoródszentpéter / Petreni	Tömb, utca / stradă, bl.morf: Felszeg	porta házszám / nr. gospodărie: 22	Kód / Cod	Lapszám/nr.pagină 5/5
---	--	---------------------------------------	-----------	--------------------------

