

Település / Localitate: Homoródszentpál/ Sanpaul	Tömb, utca / stradă, bl.morf: Alszeg	porta házszám / nr. gospodărie: 107	Kód / Cod	Lapszám/nr.pagină 1/6
---	---	--	-----------	--------------------------

1. Általános adatok Date generale

Kelkezés Data completării	Adatgyűjtő neve Nume responsabil	Adatgyűjtő aláírása Semnătură responsabil
01.03. 2013	András Alpar, Lőrincz Barna, Virág Hunor	

fénykép: jellegzetes nézet fotografie: vedere caracteristică



2. Tulajdonjogi adatok Date referitoare la proprietatea imobilelor

Tulajdonos neve Nume proprietar	Tulajdonos elérhetősége Date de contact proprietar	Forrás Sursă
Megjegyzés (örökös, eladási szándék, stb.) Observații (moștenitor, intenție de vânzare, etc.)		
Vas család építette Construit familia Vas		

3. Használat, rendeltetés Utilizare, funcțiune

Eredeti - Originală	Jelenlegi - Actuală	Gyakoriság - Frecvență
lakóház casă de locuit	lakóház casă de locuit	naponta zilnic

további fotók azonosítói nr.identificare fotografii anexate

DSCN1571-75, P1180231-41

4. Építésre, beavatkozásokra vonatkozó adatok Date privind construirea și intervențiile în timp asupra construcției

Építés ideje Anul construirii	Forrás Sursă	Utolsó beavatkozás jellege Natura ultimei intervenții	Beavatkozás ideje Anul intervenției	Forrás Sursă

5. Az épület fontosabb jellemzői Caracteristicile principale ale construcției

pince subsol	félpince demisol	X	földszint parter	X	emeletek sz: nr.etaje:	manzárd mansardă	helyiségek száma: numărul încăperilor:	3	becsült teljes épített felület: suprafață desfășurată estimată:
-----------------	---------------------	---	---------------------	---	---------------------------	---------------------	---	---	--

6. Közművesítés Utilități existente

villany: electricitate:	X	víz: apă:	X	szennyvízcsatorna: canalizare menajeră:	gáz: gaz metan:	telefon: telefonie:	kábel TV: TV cablu:	
----------------------------	---	--------------	---	--	--------------------	------------------------	------------------------	--



Régi arhív fénykép

Település / Localitate: Homoródszentpál/ Sanpaul	Tömb, utca / stradă, bl.morf: Alszeg	porta házszám / nr. gospodărie: 107	Kód / Cod	Lapszám/nr.pagină 2/6
---	---	--	-----------	--------------------------

7a. Vázlatos alaprajz

Schiță planimetrică

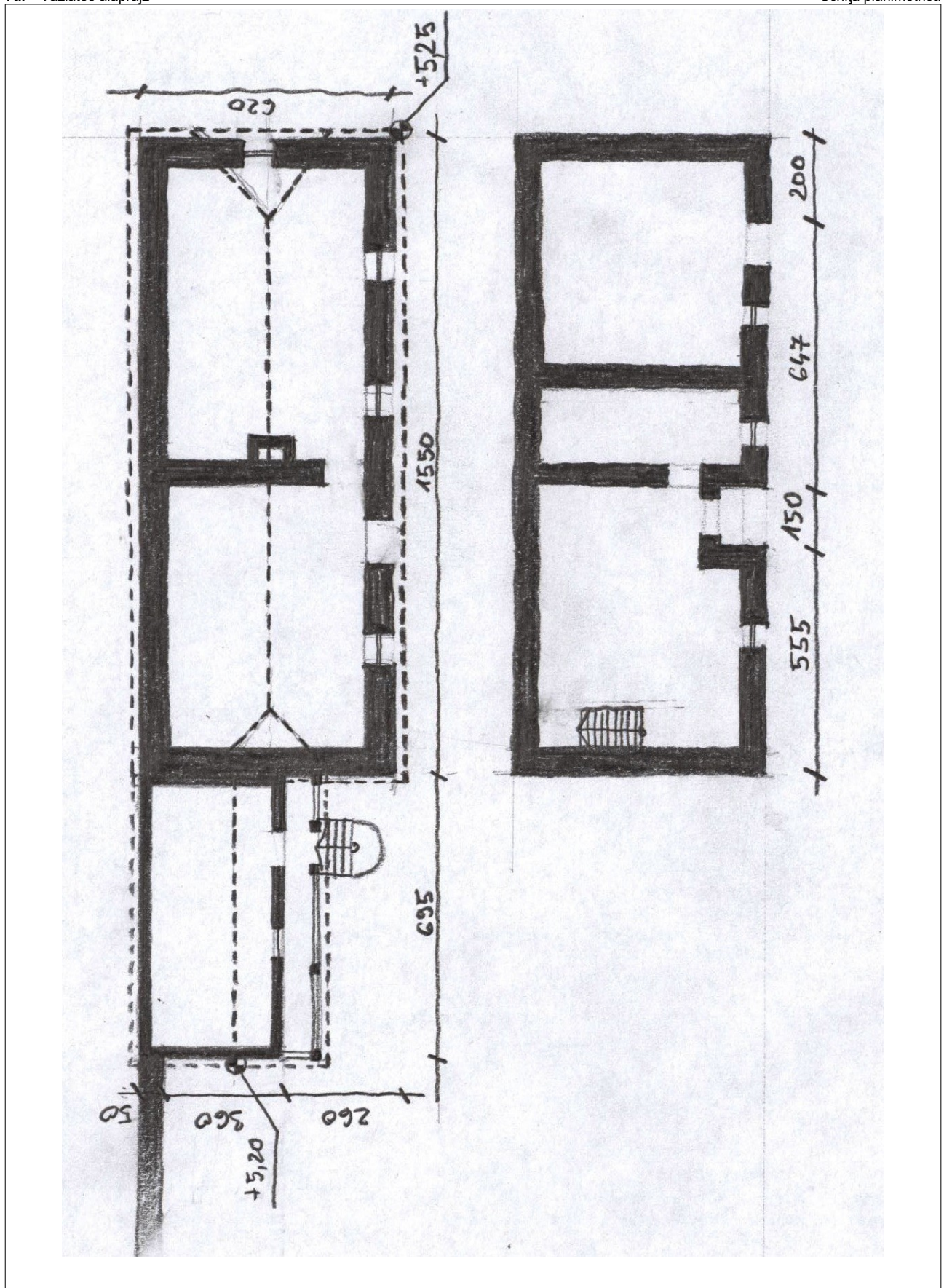

az épület fő méretei, égtájak megjelölése

cote generale aproximative, marcarea cardinalelor

Település / Localitate: Homoródszentpál/ Sanpaul	Tömb, utca / stradă, bl.morf: Alszeg	porta házszám / nr. gospodărie: 107	Kód / Cod	Lapszám/nr.pagină 3/6
---	---	--	-----------	--------------------------

8. Az épület elemeinek anyagai, fizikai állapota

Materialele și starea fizică a elementelor clădirii

Az épület elemei – Elementele clădirii	Anyagok -- Materiale		Megjegyzések – Observații	Fizikai állapot* – Starea tehnică*				
	Szerkezet Structură	Burkolat, Szín Finisaj, Culoare		1	2	3	4	5
Alapozás – Fundații	kő-piatră	vakolt-tencuít	omladozó-degradatá		X			
Lábazat – Elevație	kő-piatră	vakolt-tencuít	omladozó-degradatá		X			
Tartófalak – Pereți struct.	kő-piatră	vakolt-tencuít	omladozó-degradatá		X			
Elválasztófalak – Pereți compartimentare	boronafal-bârne	vakolt-tencuít	omladozó-degradatá			X		
Pincefödém – Planșeu peste parter	fa-lemn		omladozó-degradatá			X		
Tornác – Prispă	-	-	-					
Födém a földszint fölött – Planșeu peste parter	fa-lemn		omladozó-degradatá				X	
Tetőszerkezet – Structura acoperișului	csonkakonytyolt- fronton		omladozó-degradatá			X		
Héjazat – Învelitoare	hódfarku cserép	tiğlă solzi	omladozó-degradatá			X		
Oromfal – Fronton	kő/piatră	vakolt-tencuít			X			
Kémény – Coș de fum								
Nyílászárók – Timplărie	fa-lemn	barna-marou			X			
.....								
.....								
.....								

* X-el jelölni 1-5 skálán, ahol 5 a legjobb, 1 a leggyengébb állapotot jelöli *marcare cu X pe o scară 1-5, unde 1 reprezintă cea mai slabă, iar 5 cea mai bună stare

9. Az épület különleges értékei (pl. berendezés, díszítések, közösségi tudatban való részvétel, helyi megnevezés, stb.)
Valori speciale ale construcției (ex. mobilier, decorațiuni, participare în conștiința colectivă, denumire locală, etc.)

A Homoródvölgyére jellemző emeletes, egyszerű, ház a vidékre jellemző főhomlokzati vakolatdíszekkel. Alsó rész kő, a felső boronafalás szerkezet.

Casa caracteristica din valea Homoroadelor cu etaj si prisma, cu ornamente din tencuiala pe fatada principala. Structura în partea de jos din piatră, în sus bârne.

10. Veszélyeztető tényezők (használat hiánya, karbantatás hiánya, átalakítási szándék, lebontási szándék, egyéb...)
Factori de risc (lipsa utilizării, lipsa întreinerii, intenție de transformare, intenție de demolare, altele...)

Karbantartás hiánya, nem lakott / Lipsa intretinerii

12. Észrevételek, megjegyzések

Observații, mențiuni speciale

Település / Localitate: Homoródszentpál/ Sanpaul	Tömb, utca / stradă, bl.morf: Alszeg	porta házszám / nr. gospodărie: 107	Kód / Cod	Lapszám/nr.pagină 4/6
---	---	--	-----------	--------------------------



Település / Localitate: Homoródszentpál/ Sanpaul	Tömb, utca / stradă, bl.morf: Alszeg	porta házszám / nr. gospodărie: 107	Kód / Cod	Lapszám/nr.pagină 5/6
---	---	--	-----------	--------------------------



--	--

Település / Localitate: Homoródszentpál/ Sanpaul	Tömb, utca / stradă, bl.morf: Alszeg	porta házszám / nr. gospodărie: 107	Kód / Cod	Lapszám/nr.pagină 6/6
---	---	--	-----------	--------------------------

