

**ÉPÜLET - ÉRTÉKELŐ ADATLAP
CONSTRUCȚIE**

FIȘĂ DE CARTARE -

Település / Localitate: Székelyvarság	Tömb, utca / stradă, bl.morf: Bagzos	porta házszám / nr. gospodărie: 414	Kód / Cod	Lapszám/nr.pag ină 2/2
---	---	--	-----------	------------------------------

1. Általános adatok **Date generale**

Kelkezés Data completării	Adatgyűjtő neve Nume responsabil	Adatgyűjtő aláírása Semnătură responsabil
201108.19	Gergely Attila	

fénykép: jellegzetes nézet
caracteristică fotografie: vedere

2. Tulajdonjogi adatok **Date referitoare la proprietatea imobilelor**

Tulajdonos neve Nume proprietar	Tulajdonos elérhetősége Date de contact proprietar	Forrás Sursă
Szász Vilma		

Megjegyzés (örökös, eladási szándék, stb.)
Observații (moștenitor, intenție de vânzare, etc.)

örökös



3. Használat, rendeltetés **Utilizare, funcțiune**

Eredeti - Originală	Jelenlegi - Actuală	Gyakoriság - Frecvență
lakóház	L akóház	állandó

további fotók azonosítói
nr. identificare fotografii
anexate

4. Építésre, beavatkozásokra vonatkozó adatok **Date privind construirea și intervențiile în timp asupra construcției**

Építés ideje Anul construirii	Forrás Sursă	Utolsó beavatkozás jellege Natura ultimei intervenții	Beavatkozás ideje Anul intervenției	Forrás Sursă
1943	Szász Vilma	zsindeley csere	1985	Szász Vilma

5. Az épület fontosabb jellemzői **Caracteristicile principale ale construcției**

pince subsol	x	félpince demisol		földszin t parter	x	emeletek sz: nr. etaje:	manzárd mansardă	helyiségek száma: numărul încăperilor:	2	becsült teljes épített felület: suprafață desfășurată estimată:	m ²
-----------------	---	---------------------	--	-------------------------	---	-------------------------------	---------------------	---	---	--	----------------

6. Közművesítés **Utilități existente**

villany: electricitate:	x	víz: apă:	x	szennyvízcsatorna: canalizare menajeră:	-	gáz: gaz metan:	-	telefon: telefonie:	kábel TV: TV cablu:	
----------------------------	---	--------------	---	--	---	-----------------------	---	------------------------	------------------------	--

7. Vázlatos alaprajz **Schiță planimetrică**

**ÉPÜLET - ÉRTÉKELŐ ADATLAP
CONSTRUCȚIE**

FIȘĂ DE CARTARE -

Település / Localitate: Székelyvarság	Tömb, utca / stradă, bl.morf: Bagzos	porta házszám / nr. gospodărie: 414	Kód / Cod	Lapszám/nr.pag ină 2/2
---	---	--	-----------	------------------------------

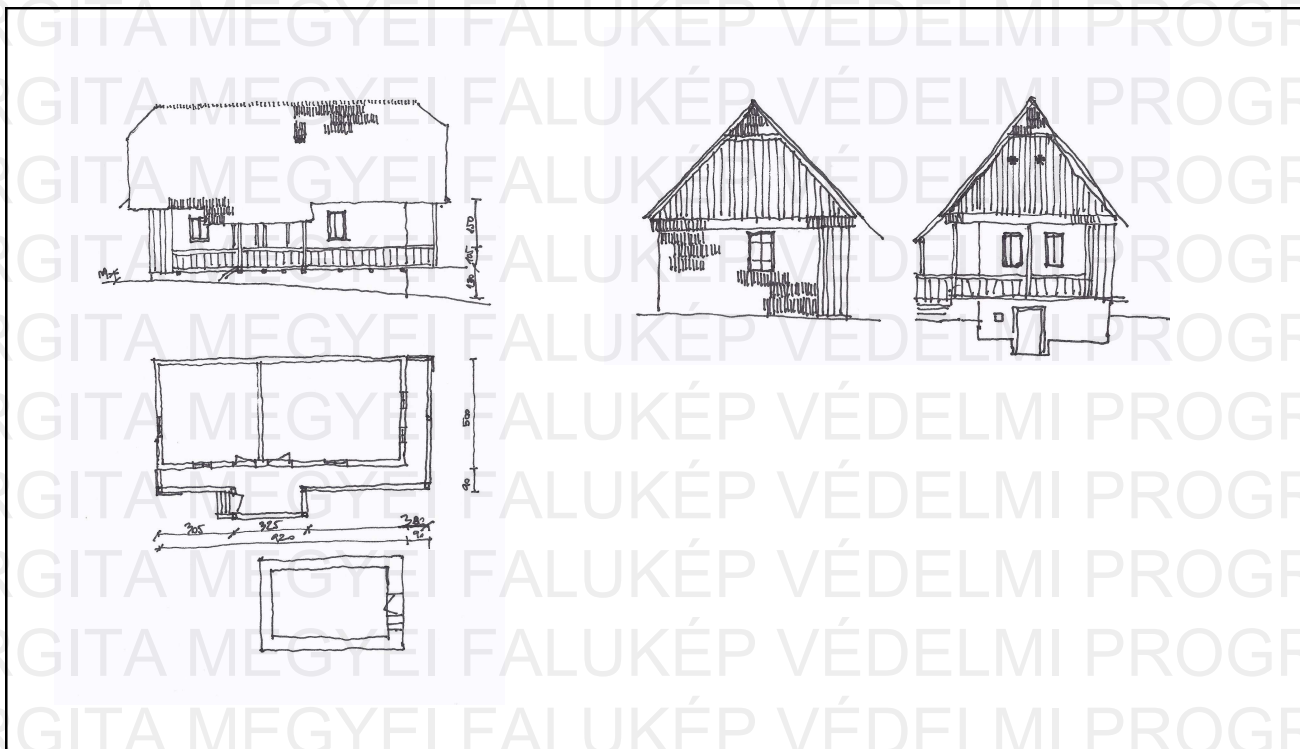

az épület fő méretei, égtájak megjelölése

cote generale aproximative, marcarea cardinalelor

8. Az épület elemeinek anyagai, fizikai állapota

Materialele și starea fizică a elementelor clădirii

Az épület elemei - Elementele clădirii	Anyagok -- Materiale		Megjegyzések - Observații	Fizikai állapot* - Starea tehnică*				
	Szerkezet Structură	Burkolat, Szín Finisaj, Culoare		1	2	3	4	5
Alapozás - Fundații	kő							
Lábazat - Elevație	kő	Tapasztás, kék						
Tartófalak - Pereti struct.	boronafal	zsindely						
Elválasztófalak - Pereti compartimentare	boronafal							
Pincefödém - Planșeu peste parter	fa							
Tornác - Prispă	fa							
Födém a földszint fölött - Planșeu peste parter	fa							
Tetőszerkezet - Structura acoperișului	fa							
Héjazat - Învelitoare	zsindely							
Oromfal - Fronton								
Kémény - Coș de fum	-		Szellőző nyílás					
Nyílászárók - Timplărie	fa							
.....								
.....								
.....								

* X-el jelölni 1-5 skálán, ahol 5 a legjobb, 1 a leggyengébb állapotot jelöli *marcare cu X pe o scară 1-5, unde 1 reprezintă cea mai slabă, iar 5 cea mai bună stare

9. Az épület különleges értékei (pl. berendezés, díszítések, közösségi tudatban való részvétel, helyi megnevezés, stb.)

