

**ÉPÜLET - ÉRTÉKELŐ ADATLAP  
CONSTRUCȚIE**

**FIȘĂ DE CARTARE -**

Település / Localitate:  Székelyvarság	Tömb, utca / stradă, bl.morf:  Forrás köze	porta házszám / nr. gospodărie: 124	Kód / Cod	Lapszám/nr.pag ină 2/2
---	--	---	-----------	------------------------------

**1. Általános adatok** Date generale

Keltezés Data completării	Adatgyűjtő neve Nume responsabil	Adatgyűjtő aláírása Semnătură responsabil
2011.08.19	Gergely Attila	

fénykép: jellegzetes nézet fotografie: vedere  
caracteristică



**2. Tulajdonjogi adatok** Date referitoare la proprietatea  
imobilelor

Tulajdonos neve Nume proprietar	Tulajdonos elérhetősége Date de contact proprietar	Forrás Sursă

Megjegyzés (örökös, eladási szándék, stb.)

Observații (moștenitor, intenție de vânzare, etc.)

örökös
--------

**3. Használat, rendeltetés** Utilizare, funcțiune

Eredeti - Originală	Jelenlegi - Actuală	Gyakoriság - Frecvență

Csűr, pajta, szekérszín	Csűr, fásszín, raktár	időszakos
----------------------------	-----------------------	-----------

további fotók azonosítói nr.identificare fotografii  
anexate

--

**4. Építésre, beavatkozásokra vonatkozó adatok** Date privind construirea și intervențiile în timp asupra construcției

Építés ideje Anul construirii	Forrás Sursă	Utolsó beavatkozás jellege Natura ultimei intervenții	Beavatkozás ideje Anul intervenției	Forrás Sursă

**5. Az épület fontosabb jellemzői**

**Caracteristicile principale ale construcției**

pince subso l	-	félpince demisol	-	földszin t parter	x	emeletek sz: nr.etaje:	-	manzárd mansard ă	x	helyiségek száma: numărul încăperilor:	4	becsült teljes épített felület: suprafață desfășurată estimată:	m <sup>2</sup>
---------------------	---	---------------------	---	-------------------------	---	------------------------------	---	-------------------------	---	---	---	--	----------------

**6. Közművesítés**

Utilități existente

villany: electricitate:	x	víz: apă:	-	szennyvízcsatorna: canalizare menajeră:	-	gáz: gaz metan:	-	telefon: telefonie:	-	kábel TV: TV cablu:	-	
----------------------------	---	--------------	---	--	---	-----------------------	---	------------------------	---	------------------------	---	--

**7. Vázlatos alaprajz**

Schiță planimetrică

**ÉPÜLET - ÉRTÉKELŐ ADATLAP  
CONSTRUCȚIE**

**FIȘĂ DE CARTARE -**

Település / Localitate:  Székelyvarság	Tömb, utca / stradă, bl.morf:  Forrás köze	porta házszám / nr. gospodărie: 124	Kód / Cod	Lapszám/nr.pag ină 2/2
---	--	---	-----------	------------------------------

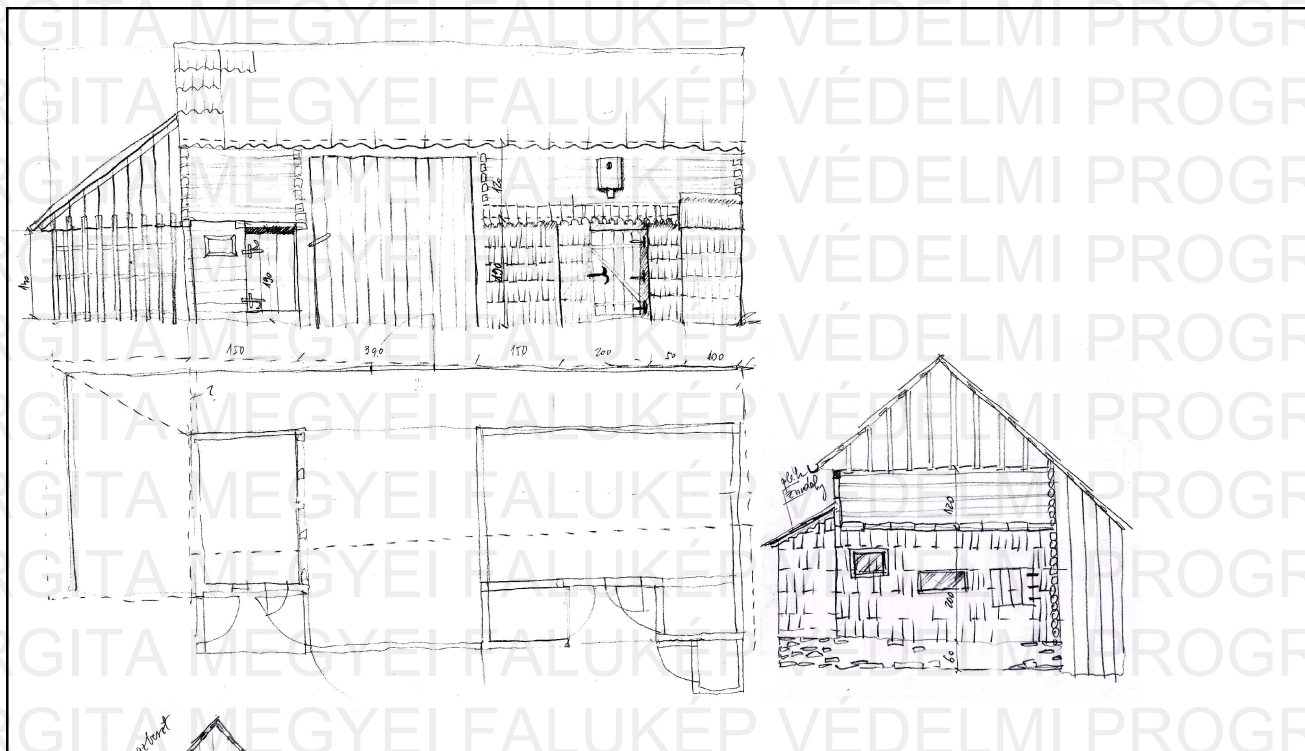

az épület fő méretei, égtájak megjelölése

**8. Az épület elemeinek anyagai, fizikai állapota**

cote generale aproximative, marcarea cardinalelor  
Materialele și starea fizică a elementelor clădirii

Az épület elemei - Elementele clădirii	Anyagok -- Materiale		Megjegyzések - Observații	Fizikai állapot* - Starea tehnică*				
	Szerkezet Structură	Burkolat, Szín Finisaj, Culoare		1	2	3	4	5
Alapozás - Fundații	kő							
Lábazat - Elevație	-							
Tartófalak - Pereti struct.	boronafal	Zsindely, deszka						
Elválasztófalak - Pereti compartimentare	boronafal							
Pincefödém - Planșeu peste parter	-							
Tornác - Prispă	-							
Födém a földszint fölött - Planșeu peste parter	fa							
Tetőszerkezet - Structura acoperișului	fa							
Héjazat - Învelitoare	azbesztcement							
Oromfal - Fronton	fa	deszka						
Kémény - Coș de fum	-							
Nyílászárók - Timplărie	fa							
.....								
.....								
.....								

\* X-el jelölni 1-5 skálán, ahol 5 a legjobb, 1 a leggyengébb állapotot jelöli \*marcare cu X pe o scară 1-5, unde 1 reprezintă cea mai slabă, iar 5 cea mai bună stare

**9. Az épület különleges értékei (pl. berendezés, díszítések, közösségi tudatban való részvétel, helyi megnevezés, stb.)**

**ÉPÜLET - ÉRTÉKELŐ ADATLAP  
CONSTRUCȚIE****FIȘĂ DE CARTARE -**

Település / Localitate:	Tömb, utca / stradă, bl.morf:	porta házszám / nr. gospodărie:	Kód / Cod	Lapszám/nr.pag ină
Székelysváros	Forrás köze	124		2/2

Valori speciale ale construcției (ex. mobilier, decorațiuni, participare în conștiința colectivă, denumire locală, etc.)

.....  
.....

**10.** Veszélyeztető tényezők (használat hiánya, karbantatás hiánya, átalakítási szándék, lebontási szándék, egyéb...)  
Factori de risc (lipsa utilizării, lipsa întreținerii, intenție de transformare, intenție de demolare, altele...)  
- használat hiánya

.....  
.....

**12.** Észrevételek, megjegyzések

Observații, mențiuni speciale

.....  
.....  
.....  
.....  
.....  
.....  
.....  
.....  
.....  
.....