

ÉPÜLET - ÉRTÉKELŐ ADATLAP

FIȘĂ DE CARTARE - CONSTRUCȚIE

település: localitate: SIMÉNTALYA	tömb/utca: stradă/bl.morf: ALSZEG	porta házszám: nr. gospodărie: 306	épület: clădire: LAKÓHÁZ	kód: cod:
---	---	--	------------------------------------	--------------

1. Általános adatok Date generale

Keltezés Data completării	Adatgyűjtő neve Nume responsabil	Adatgyűjtő aláírása Semnătură responsabil
2005.10.25	KOVÁCSI ALBERT	

fénykép: jellegzetes nézet fotografie: vedere caracteristică



2. Tulajdonjogi adatok Date referitoare la proprietatea imobilelor

Tulajdonos neve Nume proprietar	Tulajdonos elérhetősége Date de contact proprietar	Forrás Sursă
STABÓ ERZÉBET	-	TULAJDONOS

Megjegyzés (örökös, eladási szándék, stb.)
Observatii (moștenitor, intenție de vânzare, etc.)
- 1810 - TŰZ ISKOLA
- SZÉKELYKERESZTESZRI MŰZEM IGENYLI

további fotók azonosítói nr. identificare fotografii anexate

2346-2372

3. Használat, rendeltetés Utilizare, funcțiune

Eredeti - Originală	Jelenlegi - Actuală	Gyakoriság - Frecvență
LAKÓHÁZ (ISKOLA-1810)	LAKÓHÁZ	ÁLLANDÓ

4. Építésre, beavatkozásokra vonatkozó adatok Date privind construirea și intervențiile în timp asupra construcției

Építés ideje Anul construirii	Forrás Sursă	Utolsó beavatkozás jellege Natura ultimei intervenții	Beavatkozás ideje Anul intervenției	Forrás Sursă
~ 1750	TULAJDONOS	KARBANTARTÁS: MÉRLEKELI, TADKÓTÁJ	2008	TULAJDONOS

5. Az épület fontosabb jellemzői Caracteristicile principale ale construcției

pince subsol	<input checked="" type="checkbox"/> félpince demisol	földszint parter	<input checked="" type="checkbox"/> emeletek sz: nr. etaje:	manzárd mansardă	helyiségek száma: numărul încăperilor:	3	becsült teljes épített felület: suprafață desfășurată estimată:	90 m ²
-----------------	---	---------------------	--	---------------------	---	---	--	-------------------

6. Közművesítés Utilități existente

villany: electricitate:	<input checked="" type="checkbox"/> viz: apă:	szennyvízcsatorna: canalizare menajeră:	gáz: gaz metan:	telefon: telefonie:	kábel TV: TV cablu:		
----------------------------	--	--	--------------------	------------------------	------------------------	--	--

7. Vázlatos alaprajz Schită planimetrică

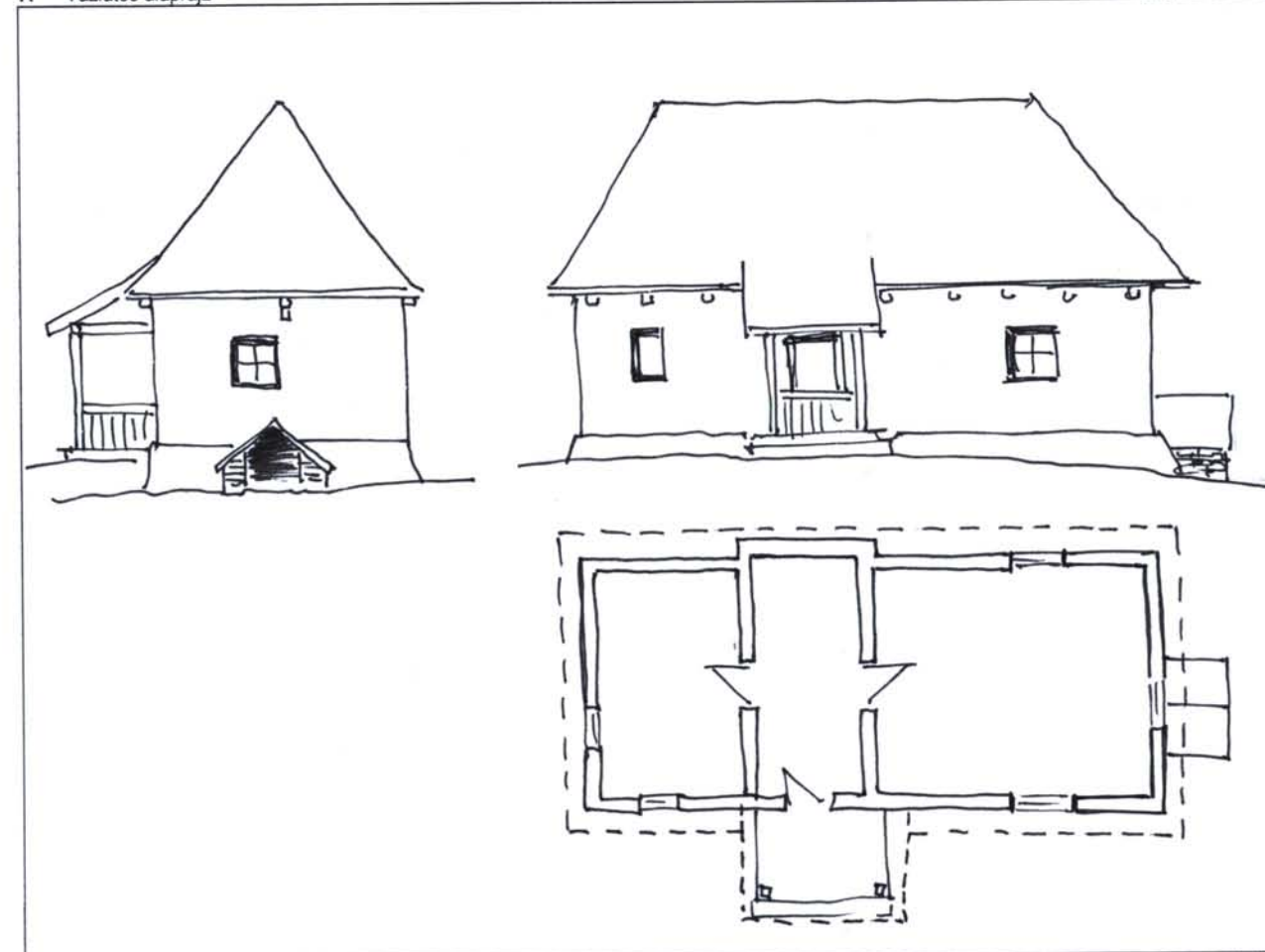

az épület fő méretei, égtájak megjelölése

cote generale aproximative, marcarea cardinalelor

település: localitate: SIMÉNFALVA	tömb/utca: stradă/bl.morf: ALZEG	porta házszám: nr. gospodărie: 306	épület: clădire: LAKÓHÁZ	kód: cod:
---	--	--	------------------------------------	--------------

8. Az épület elemeinek anyagai, fizikai állapota

Materialele și starea fizică a elementelor clădirii

Az épület elemei – Elementele clădirii	Anyagok – Materiale		Megjegyzések – Observații	Fizikai állapot* – Starea tehnică*				
	Szerkezet Structură	Burkolat, Szín Finisaj, Culoare		1	2	3	4	5
Alapozás – Fundații	K8	VAKOLAT, SZÜRKE					X	
Lábazat – Elevație								
Tartófalak – Pereti struct.	FA	VAKOLAT, FEHÉR						X
Elválasztófalak – Pereti compartimentare	FA							X
Pincefödém – Planșeu peste parter	FA							
Tomác – Prispă	FA							X
Födém a földszint fölött – Planșeu peste parter	FA							
Tetőszerkezet – Structura acoperișului	FA							X
Héjazat – Învelitoare	CSEKÉP							X
Oromfal – Fronton								
Kémény – Coș de fum	FA	BARNA						
Nyílászárók – Timplărie	FA	BARNA						X

* X-el jelölni 1-5 skálán, ahol 5 a legjobb, 1 a leggyengébb állapotot jelöli *marcare cu X pe o scară 1-5, unde 1 reprezintă cea mai slabă, iar 5 cea mai bună stare

9. Az épület különleges értékei (pl. berendezés, díszítések, közösségi tudatban való részvétel, helyi megnevezés, stb.)

Valori speciale ale construcției (ex. mobilier, decorațiuni, participare în conștiința colectivă, denumire locală, etc.)

ÉRDEKETI FORMÁBAN TERNIMARADI, (FÉRÉGHÁZ LAICHAZ A FALVÁN, ÉRDEKETI BERENDEZÉSI TÁRTEK

10. Veszélyeztető tényezők (használat hiánya, karbantatás hiánya, átalakítási szándék, lebontási szándék, egyéb...)

Factori de risc (lipsa utilizării, lipsa întreinerii, intenție de transformare, intenție de demolare, altele...)

11. Értékbesorolás

Bilanț pe criterii de valori

ÉRTÉK TÍPUSOK / CRITERII DE VALORI	PONTSZÁM* / PUNCTAJ*							Σ**
	1	2	3	4	5	6	7	
Eredetiség, egységesség károsodása / Valoare de autenticitate - alterare, unitate							X	
Művészi, építészeti, építés-technikai érték / Valoare artistica, tehnica si arhitecturala						X	X	
Környezetbe való illeszkedés / Valoare contextuala - integrare in mediu	1		2			X	X	
Ritkaság / Valoare de raritate	1	2	3	4	5	6	X	
Történelmi érték, régiség / Valoare istorica - vechime	1	2	3	4	5	X	X	
Közösségi tudatban való részvétel / Valoare psihologica, de identitate culturala	1		2		3	X	X	
Hasznosíthatóság / Valoare socio-economica	1		X		3	X	X	
ÖSSZEGETT PONTSZÁM / PUNCTAJ ÎNSUMAT								33

* X-el jelölni a megadott skálán, ahol 1 a leggyengébb pontszámot jelöli

*marcare cu X pe scara dată, unde 1 reprezintă cel mai slab punctaj

** A pontozás számértéke kerül ide, összegzés céljából

** Se înscrie cifra aferentă punctajului obținut în vederea însumării acestora

12. Észrevételek, megjegyzések

Observații, mențiuni speciale

.....

.....

.....

.....

.....

.....

.....

.....

.....

.....

Csatolt ívek száma, tartalma: **1 - 6 db FÉNYKÉP**
 Nr. și conținut pagini anexate:

település: localitate: SIMÉNFALVA	tömb/utca: stradă/bl.morf: ALSĚG	porta házszám: nr. gospodărie: 306	épület: clădire: LAKÓHÁZ	kód: cod:
---	--	--	------------------------------------	--------------



település: localitate: SIMÉNFALVA	tömb/utca: stradă/bl.morf: ALSZEG	porta házszám: nr. gospodărie: 306	épület: clădire: LAKÓHÁZ	kód: cod:
---	---	--	------------------------------------	--------------

