

település: localitate: SIMÉNFALVA	tömb/utca: stradă/bl.morf: SÁROS	porta házsám: nr. gospodărie: 237	kód: cod:
---	--	---	--------------

1. Általános adatok Date generale

Keltezés Data completării	Adatgyűjtő neve Nume responsabil	Adatgyűjtő aláírása Semnătură responsabil
2007.10.29	HÁRDAT ZOLT	[Signature]

fénykép: utca felőli nézet fotografie: vedere dinspre stradă



2. Tulajdonjogi adatok Date referitoare la proprietatea imobilelor

Tulajdonos neve Nume proprietar	Tulajdonos elérhetősége Date de contact proprietar	Forrás Sursă
FABÁKAS MÁNDOR	0747-970379	TULAJDONOS

Megjegyzés (örökös, eladási szándék, stb.)
Observații (moștenitor, intenție de vânzare, etc.)

MALOMMESTER HÁRA / 3 TULAJDONOS - MÁNDOR - ILDIKÓ - SARA

3. Jelenlegi használat Utilizarea actuală

Rendeltetés - Funcțiune	Forrás - Sursă
DÁKÓHÁZ ÉS GARDAJA	TULAJ

további fotók azonosítói nr. identificare fotografii anexate

0492-0507; 0510-0923

4. Beépítésre vonatkozó adatok

Date privind modul de ocupare a parcelei

Utca beépítése		Așezarea construcțiilor în raport cu spațiul public			
fésűs: în pieptene:	<input checked="" type="checkbox"/> laza sorházas: înșiruite cu interspații:	<input checked="" type="checkbox"/> zártsonú: cu front continuu:	fűrészfogas: în dînti:	szabálytalan: neregulat:	

Telekhasználat Utilizarea terenului

előkert: ante-grădină:	<input checked="" type="checkbox"/> gazdasági udvar: curte gospodărească:	veteményeskert: grădină zarzavat:	gyümölcsösökert: livadă:	<input checked="" type="checkbox"/> FELSŐ KERT <input checked="" type="checkbox"/>
---------------------------	--	--------------------------------------	-----------------------------	--

5. Közművesítés

Utilități existente

villany: electricitate:	<input checked="" type="checkbox"/> víz az udvaron: apă în curte:	víz a házban: apă în casă:	szennyvízcsatorna: canalizare menajeră:	gáz: gaz metan:
telefon: telefonie:	kábel TV: TV cablu:			

6. A porta elrendezésének vázlatja

Schița organizării interne a gospodăriei

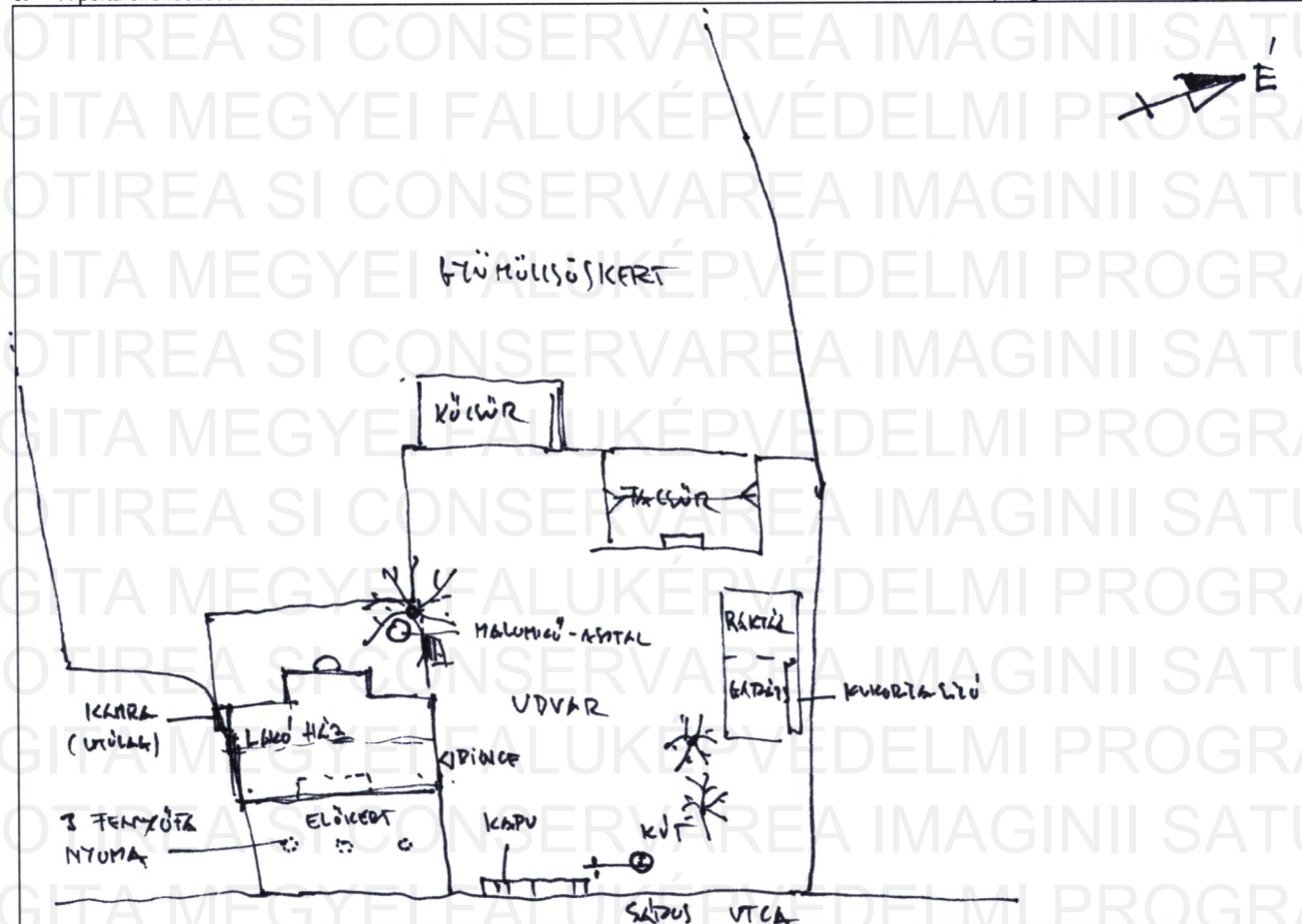

léptékarányosan a porta határvonala, szabadkézi vázlatban a porta beépítése, a porta összetevőinek számmal való azonosítása, égtájak megjelölése

conturul parcelei la scară, schițarea aproximativă a organizării interne, identificare cu număr a elementelor componente ale gospodăriei, marcarea cardinalelor
versiunea 5.2-es verzió

település: localitate: SIMÉNFALVA	tömb/utca: stradă/bl.morf: SÁROS	porta házsám: nr. gospodărie: 237	kód: cod:
---	--	---	--------------

7. A porta összevőinek tételes felsorolása

Lista obiectivelor componente ale gospodăriei

nr.-sz.	Porta összetevői - Componentele gospodăriei	Domináns burkolatok Finisaje dominante		Megjegyzések - Observații	Fizikai állapot* - Starea tehnică*					Felmérve - Relevat Kód - Cod
		Falak - Pereti	Héjazat - Invelitori		1	2	3	4	5	
	Kapu - Porta	X								
	Kerítés - Împrejmuiri	X								
	Kút - Fântână	X	FA							
	Főépület - Clădire principală	X								
	Csűr - Șură	X	FA	CEREP						
	Ól, istálló - Grajd	X	LÓI	CEREP						
	Nyárikonyha - Bucătărie de vară									
	Garázs - Garaj	X	FA	CEREP						
	Műhely - Atelier									
	Raktár, fűskamra - Depozit, șopron									
	Kemence - Cuptor									
	Jellegzetes növényzet - Vegetație specifică	X								

* X-el jelölni 1-5 skálán, ahol 5 a legjobb, 1 a leggyengébb állapotot jelöli

*marcare cu X pe o scară 1-5, unde 1 reprezintă cea mai slabă, iar 5 cea mai bună stare

8. A porta különleges értékei (pl. egyedi fejlődéstörténet, különleges elhelyezkedés a településen belül, stb.)

Valori speciale ale gospodăriei (ex. evoluție unică, amplasament special în cadrul localității, etc)

9. Veszélyeztető tényezők (használat hiánya, karbantatás hiánya, átalakítási szándék, lebontási szándék, egyéb...)

Factori de risc (lipsa utilizării, lipsa întreinerii, intenție de transformare, intenție de demolare, alte...)

10. Értékbesorolás

Bilanț pe criterii de valori

ÉRTÉK TÍPUSOK / CRITERII DE VALORI	PONTSZÁM* / PUNCTAJ*							Σ**
	1	2	3	4	5	6	7	
Eredetiség, egységesség károsodása / Valoare de autenticitate - alterare, unitate							X	
Művészi, építészeti, építés-technikai érték / Valoare artistica, tehnica si arhitecturala							X	
Környezetbe való illeszkedés / Valoare contextuala - integrare in mediu						X		
Ritkaság / Valoare de raritate						X		
Történelmi érték, régiség / Valoare istorica - vechime					X			
Közösségi tudatban való részvétel / Valoare psihologica, de identitate culturala					X			
Hasznosíthatóság / Valoare socio-economica			X					
ÖSSZEGETT PONTSZÁM / PUNCTAJ ÎNSUMAT								32

* X-el jelölni a megadott skálán, ahol 1 a leggyengébb pontszámot jelöli

*marcare cu X pe scara dată, unde 1 reprezintă cel mai slab punctaj

** A pontozás számértéke kerül ide, összegzés céljából

** Se înscrie cifra aferentă punctajului obținut în vederea însumării acestora

11. Észrevételek, megjegyzések

Observații, mențiuni speciale

Csatolt ívek száma, tartalma:
Nr. și conținut pagini anexate:

település:
localitate:

SIMÉNFALVA

tömb/utca:
stradă/bl.morf:

SĂROS

porta házszám:
nr. gospodărie:

237

kód:
cod:

