

PORTA ÉRTÉKELŐ ADATLAP / FIȘĂ DE CARTARE – CONSTRUCȚIE

Település / Localitate RUGANEȘTI	Tömb, utca / stradă, bl.	Porta házszám / nr.gospod. 178A	Kód / Cod HR-II-m-B-12943	Lapszám / nr.pagi. 4
-------------------------------------	--------------------------	------------------------------------	------------------------------	-------------------------

1. Általános adatok / Date generale

Keltezés Data completării	Adatgyűjtő neve Nume responsabil	Adatgyűjtő aláírása Semnătura respons.
2016 ian. 11	Ioan Balan	

Fénykép jellegzetes nézet / foto: vedere caracteristica



További fotók azonosítói / nr. Id. Fotografii anexe

2. Tulajdonjogi adatok / Date referitoare la proprietatea imobilelor

Tulajdonos neve Nume proprietar	Tulajdonos adatok Date de contact	Forrás Sursă

Megjegyzés (örökös, eladási szándék, stb.)
Observații (moștenitor, intenție de vânzare, etc.)

--

3. Jelenlegi használat / Utilizarea actuala

Eredeti Originală	Jelenlegi Actuală	Gyakoriság Frecvență
casa	casa	zilnica

4. Építésre, beavatkozásra vonatkozó adatok / Date privind construirea și intervențiile în timp asupra construcției

Építés ideje Anul construirii	Forrás Sursă	Utolsó beavatkozás jellege Natura ultimei intervenții	Beavatkozás ideje Anul intervenției	Forrás Sursă
sec. XVIII				

5. Az épület fontosabb jellemzői / Caracteristicile principale ale construcției

Előkert Ante-grădină		Gazdasági udvar Curte gospodărească	X	Veteményeskert Grădină zarzavat		Gyümölcsös Livadă		Szántófield Arătură	
-------------------------	--	--	---	------------------------------------	--	----------------------	--	------------------------	--

6. Közművesítés / Utilități existente

Villanyáram Electricitate	X	Víz Apă		Szennyvízcsatorna Canalizare menajeră		Gáz Gaz metan		Telefon Telefonie	Kábel TV TV cablu	
------------------------------	---	------------	--	--	--	------------------	--	----------------------	----------------------	--

7. Az épület különleges értékei (pl.berendezés, díszítések, közösségi tudatban való részvétel, helyi megnevezés, stb.)

Valori specifice ale construcției (ex. Mobilier, decorațiuni, participare în conștiința colectivă, denumire locală, etc.)

decorațiuni, stil arhitectural, monument istoric

8. Veszélyeztető tényezők (pl.használat és karbantartás hiánya, átalakítási vagy lebontási szándék, stb.)

Factori de risc (lipsa utilizării și a întreținerii, intenție de transformare sau de demolare, etc.)

lipsa utilizării și a întreținerii

9. Észrevételek, megjegyzések / Observații

Construcția este monument istoric și datează din sec al XVIII lea. Prezintă diverse degradări ale fatadei și invelitorii, datorate și lipsei utilizării. Construcția este un fost muzeu satesc. Se recomandă renovarea fatadelor, tamplariei și invelitorii.

PORTA ÉRTÉKELŐ ADATLAP / FIȘĂ DE CARTARE – CONSTRUCȚIE

Település / Localitate RUGANESTI	Tömb, utca / stradă, bl.	Porta házszám / nr.gospod. 178A	Kód / Cod HR-II-m- B-12943	Lapszám / nr.pagi. 4
-------------------------------------	--------------------------	------------------------------------	----------------------------------	-------------------------

10. Vázlatos alaprajz / Schița planimetrică

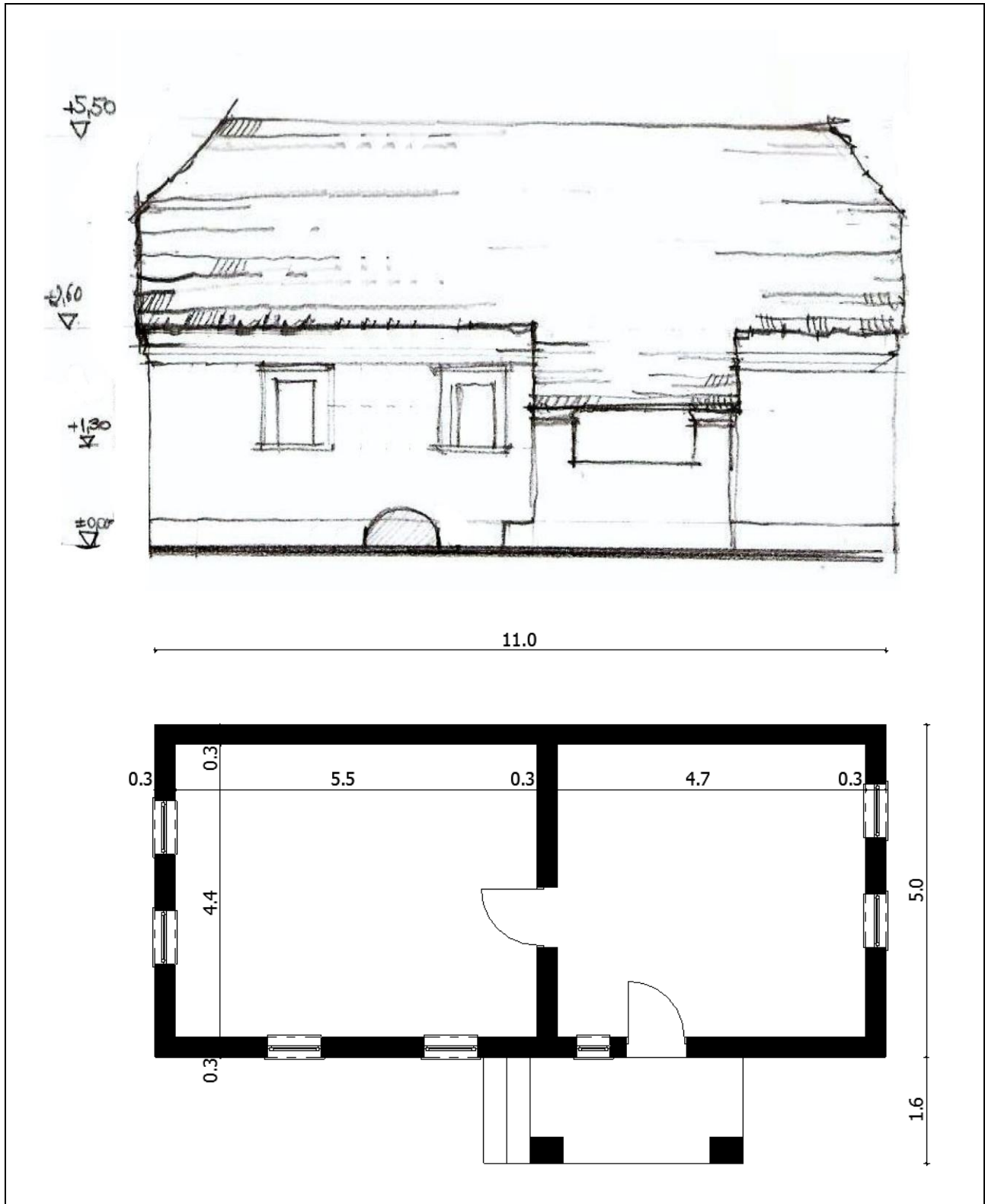

PORTA ÉRTÉKELŐ ADATLAP / FIȘĂ DE CARTARE – CONSTRUCȚIE

Település / Localitate RUGANESTI	Tömb, utca / stradă, bl.	Porta házszám / nr.gospod. 178A	Kód / Cod HR-II-m- B-12943	Lapszám / nr.pagi. 4
-------------------------------------	--------------------------	------------------------------------	----------------------------------	-------------------------

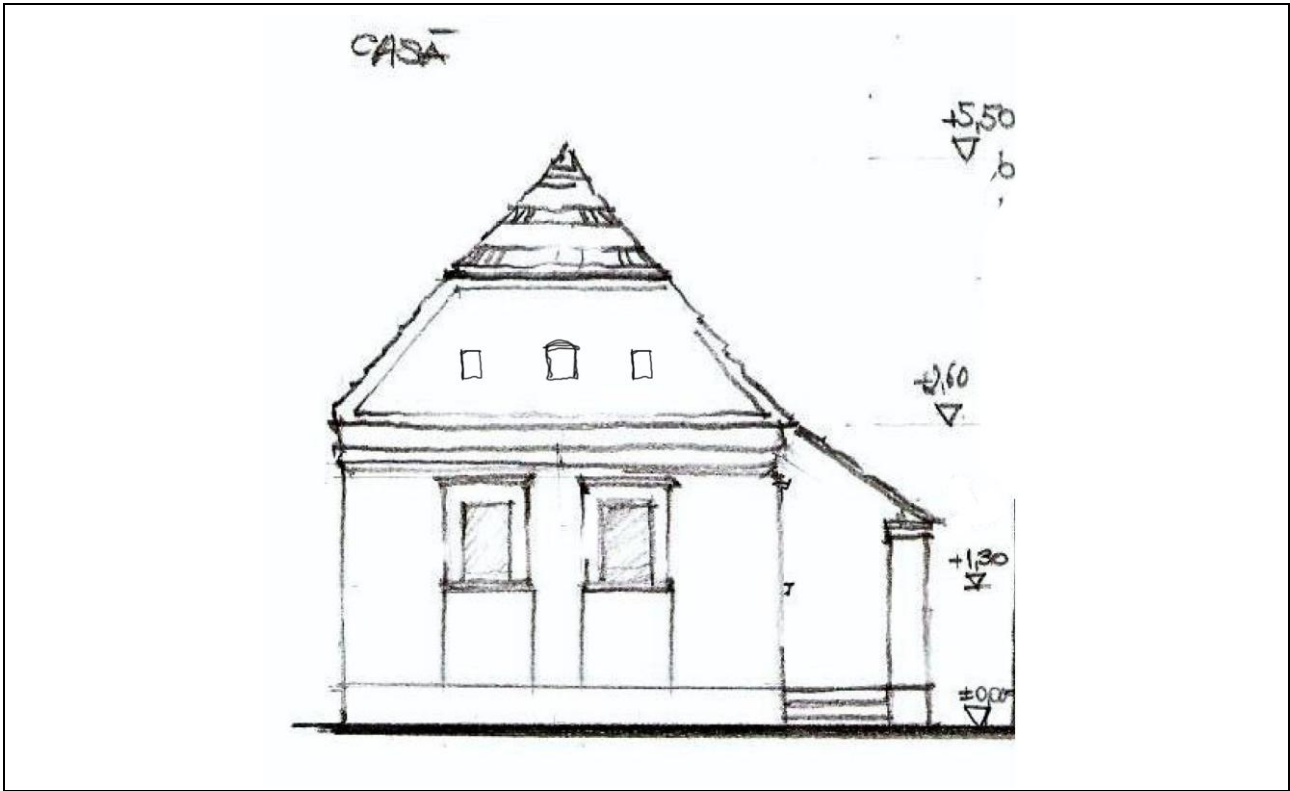

11. Az épület elemeinek anyagai, fizikai állapota/ Materiale și starea fizică a elementelor clădirii

Az épület elemei Elementele clădirii	Anyagok Materiale		Megjegyzések Observații	Fizikai állapot Starea tehnică				
	Szerkezet Structură	Burkolat, szín Finisaj, Culoare		1	2	3	4	5
Alapozás / Fundații								
Lábazat / Elevație	Piatra tencuita	gri				X		
Tartófalak / pereți struct.	Zidarie tencuita	alba				X		
Elválasztófalak / Pereți compartimentare								
Pincefödém / Planșeu peste parter	lemn					X		
Tornác / Prispă								
Födém a földszint fölött Planșeu peste parter								
Tetőszerkezet / Structura acoperișului	Sarpanta lemn					X		
Héjazat / Învelitoare	tigla	natur				X		
Oromfal / Fronton	Zidarie tencuita	alba				X		
Kémény / coș de fum								
Nyílászárók / Tâmplărie	lemn	maro					X	

*X- állapot jelentése 1-5 skálán, ahol 1-leggyengébb, 5-legjobb,

PORTA ÉRTÉKELŐ ADATLAP / FIȘĂ DE CARTARE – CONSTRUCȚIE

Település / Localitate RUGANESTI	Tömb, utca / stradă, bl.	Porta házszám / nr.gospod. 178A	Kód / Cod HR-II-m- B-12943	Lapszám / nr.pagi. 4
-------------------------------------	--------------------------	------------------------------------	----------------------------------	-------------------------

*X-reprezintă starea pe scara 1-5, unde 1-stare foarte scăzută, 5- stare bună

