

**ÉPÜLET - ÉRTÉKELŐ ADATLAP**

**FIȘĂ DE CARTARE - CONSTRUCȚIE**

Település / Localitate: Homoródalmás /Meresti	Tömb, utca / stradă, bl.morf.: Alszeg	porta házszám / nr.gospodărie: 681	Kód / Cod 683 - 1	Lapszám/nr.pagină 1/4
--	--	---------------------------------------	----------------------	--------------------------

**1. Általános adatok** Date generale

Keltezés Data completării	Adatgyűjtő neve Nume responsabil	Adatgyűjtő aláírása Semnătură responsabil
2011.10.06	Lőrincz Barna	

**2. Tulajdonjogi adatok** Date referitoare la proprietatea imobilelor

Tulajdonos neve Nume proprietar	Tulajdonos elérhetősége Date de contact proprietar	Forrás Sursă
Sorbán Irma		tulajdonos/proprietar

Megjegyzés (örökös, eladási szándék, stb.)  
Observații (moștenitor, intenție de vânzare, etc.)

**3. Használat, rendeltetés** Utilizare, funcțiune

Eredeti - Originală	Jelenlegi - Actuală	Gyakoriság - Frecvență
Lakóház / Casă de locuit	Tárolás / Depozitare	

fénykép: jellegzetes nézet fotografie: vedere caracteristică

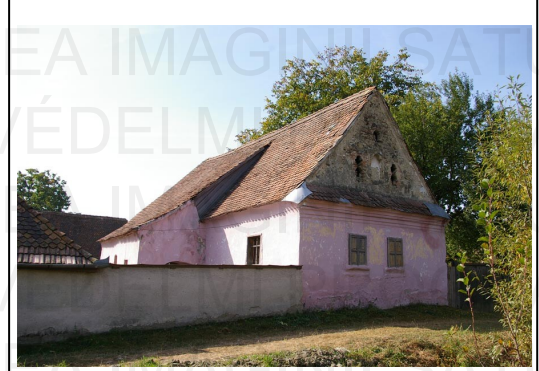

további fotók azonosítói nr.identificare fotografii anexate

IMGP2190-202, IMGP2213-218

**4. Építésre, beavatkozásokra vonatkozó adatok** Date privind construirea și intervențiile în timp asupra construcției

Építés ideje Anul construirii	Forrás Sursă	Utolsó beavatkozás jellege Natura ultimei intervenții	Beavatkozás ideje Anul intervenției	Forrás Sursă
1837	Gerendába vésvé sápatá în grindă			

**5. Az épület fontosabb jellemzői** Caracteristicile principale ale construcției

pince subsol	-	félpince demisol	x	földszint parter	-	magasföldszint: parter înalt:	x	manzárd mansardă	-	helyiségek száma: numărul încăperilor:	4+4	becsült teljes épített felület: suprafață desfășurată estimată:	65 m <sup>2</sup>
-----------------	---	---------------------	---	---------------------	---	----------------------------------	---	---------------------	---	---	-----	--	-------------------

**6. Közművesítés** Utilități existente

villany: electricitate:	x	víz: apă:	-	szennyvícsatorna: canalizare menajeră:	-	gáz: gaz metan:	-	telefon: telefonie:	-	kábel TV: TV cablu:	-		
----------------------------	---	--------------	---	---	---	--------------------	---	------------------------	---	------------------------	---	--	--

**7. Vázlatos alaprajz** Schită planimetrică

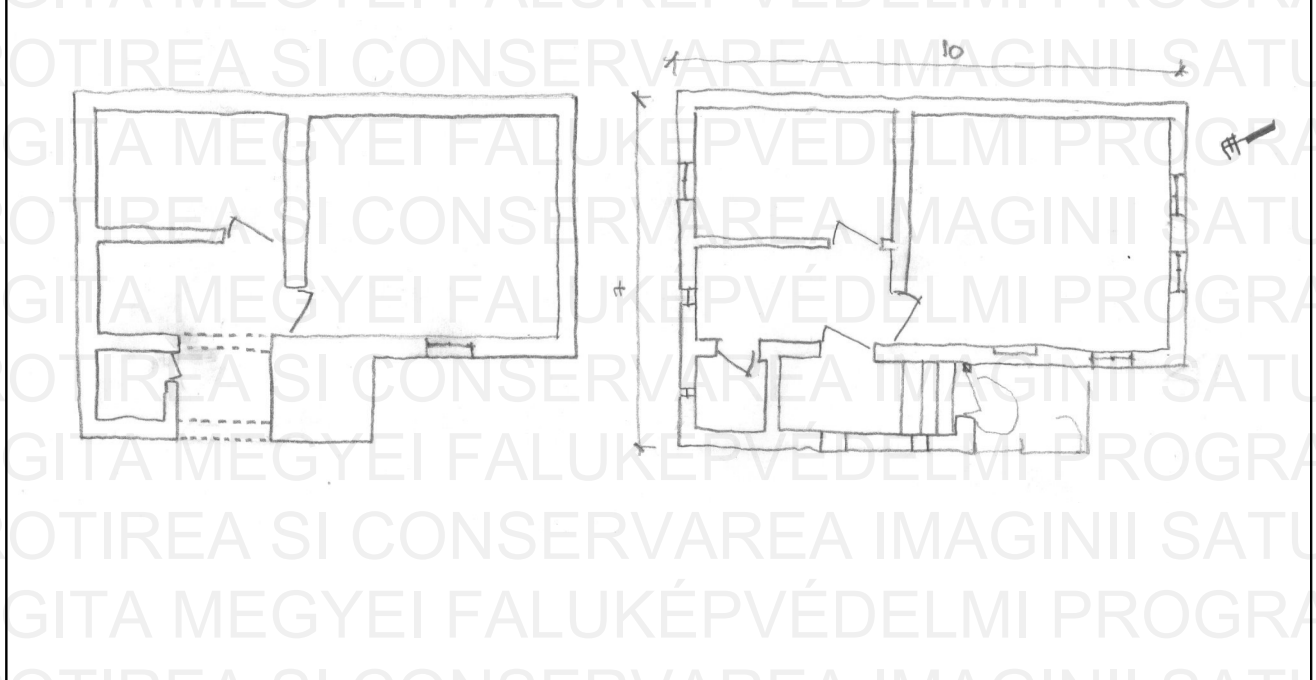

az épület fő méretei, égtájak megjelölése

cote generale aproximative, marcarea cardinalelor

**ÉPÜLET - ÉRTÉKELŐ ADATLAP**

**FIȘĂ DE CARTARE - CONSTRUCȚIE**

Település / Localitate: Homoródalmás /Meresti	Tömb, utca / stradă, bl.morf: Alszeg	porta házszám / nr.gospodărie: 681	Kód / Cod 683 - 1	Lapszám/nr.pagină 2/4
--	---	---------------------------------------	----------------------	--------------------------

**8. Az épület elemeinek anyagai, fizikai állapota**

**Materialele și starea fizică a elementelor clădirii**

Az épület elemei – Elementele clădirii	Anyagok -- Materiale		Megjegyzések – Observații	Fizikai állapot* – Starea tehnică*				
	Szerkezet Structură	Burkolat, Szín Finisaj, Culoare		1	2	3	4	5
Alapozás – Fundații	kő/piatră							x
Lábazat – Elevație	kő/piatră	Vakolat, szürke / tencuială, gri						x
Tartófalak – Pereti struct.	kő/piatră	Tapasztás, rózsaszín / lipitură, roz				x		
Elválasztófalak – Pereti compartimentare	kő/piatră						x	
Pincefödém – Planșeu peste parter	Fa / lemn							x
Tornác – Prispă	kő/piatră							x
Födém a földszint fölött – Planșeu peste parter	fa/lemn							x
Tetőszerkezet – Structura acoperișului	Fedélszék / sarpantă							x
Héjazat – Învelitoare	Cserép / tiqlă							x
Oromfal – Fronton	kő/piatră							x
Kémény – Coș de fum	-							
Nyílászárók – Timplărie	Fa / lemn	Barna / maro						x

\* X-el jelölni 1-5 skálán, ahol 5 a legjobb, 1 a leggyengébb állapotot jelöli \*marcare cu X pe o scară 1-5, unde 1 reprezintă cea mai slabă, iar 5 cea mai bună stare

**9. Az épület különleges értékei (pl. berendezés, díszítések, közösségi tudatban való részvétel, helyi megnevezés, stb.)**

Valori speciale ale construcției (ex. mobilier, decorațiuni, participare în conștiința colectivă, denumire locală, etc.)

A bejárati rész tömör, szinte várszerű kialakítása.

**10. Veszélyeztető tényezők (használat hiánya, karbantatás hiánya, átalakítási szándék, lebontási szándék, egyéb...)**

Factori de risc (lipsa utilizării, lipsa întreinerii, intenție de transformare, intenție de demolare, altele...)

Használat, fűtés hiánya.

Lipsa utilizării.

**12. Észrevételek, megjegyzések**

Observații, mențiuni speciale

.....

.....

.....

**ÉPÜLET - ÉRTÉKELŐ ADATLAP**

**FIȘĂ DE CARTARE - CONSTRUCȚIE**

Település / Localitate: Homoródalmás /Meresti	Tömb, utca / stradă, bl.morf: Alszeg	porta házszám / nr.gospodărie: 681	Kód / Cod 681 - 2	Lapszám/nr.pagină 3/4
--	---	---------------------------------------	----------------------	--------------------------

**1. Általános adatok** Date generale

Keltezés Data completării	Adatgyűjtő neve Nume responsabil	Adatgyűjtő aláírása Semnătură responsabil
2011.10.06	Lőrincz Barna	

**2. Tulajdonjogi adatok** Date referitoare la proprietatea imobilelor

Tulajdonos neve Nume proprietar	Tulajdonos elérhetősége Date de contact proprietar	Forrás Sursă
Sorbán Irma		tulajdonos/propietar

Megjegyzés (örökös, eladási szándék, stb.)  
Observatii (moștenitor, intenție de vânzare, etc.)

--

**3. Használat, rendeltetés** Utilizare, funcțiune

Eredeti - Originală	Jelenlegi - Actuală	Gyakoriság - Frecvență
Csűr / Sură	Raktározás / Depozitare	

fénykép: jellegzetes nézet fotografie: vedere caracteristică



további fotók azonosítói nr.identificare fotografii anexate

IMGP2203-IMGP2212

**4. Építésre, beavatkozásokra vonatkozó adatok** Date privind construirea și intervențiile în timp asupra construcției

Építés ideje Anul construirii	Forrás Sursă	Utolsó beavatkozás jellege Natura ultimei intervenții	Beavatkozás ideje Anul intervenției	Forrás Sursă
n.a.				

**5. Tömegvázlat, alaprajz, nézet, metszet, stb. ahol szükséges** Schită volumetrică, planimetrică, vedere, secțiune, etc. unde este cazul.

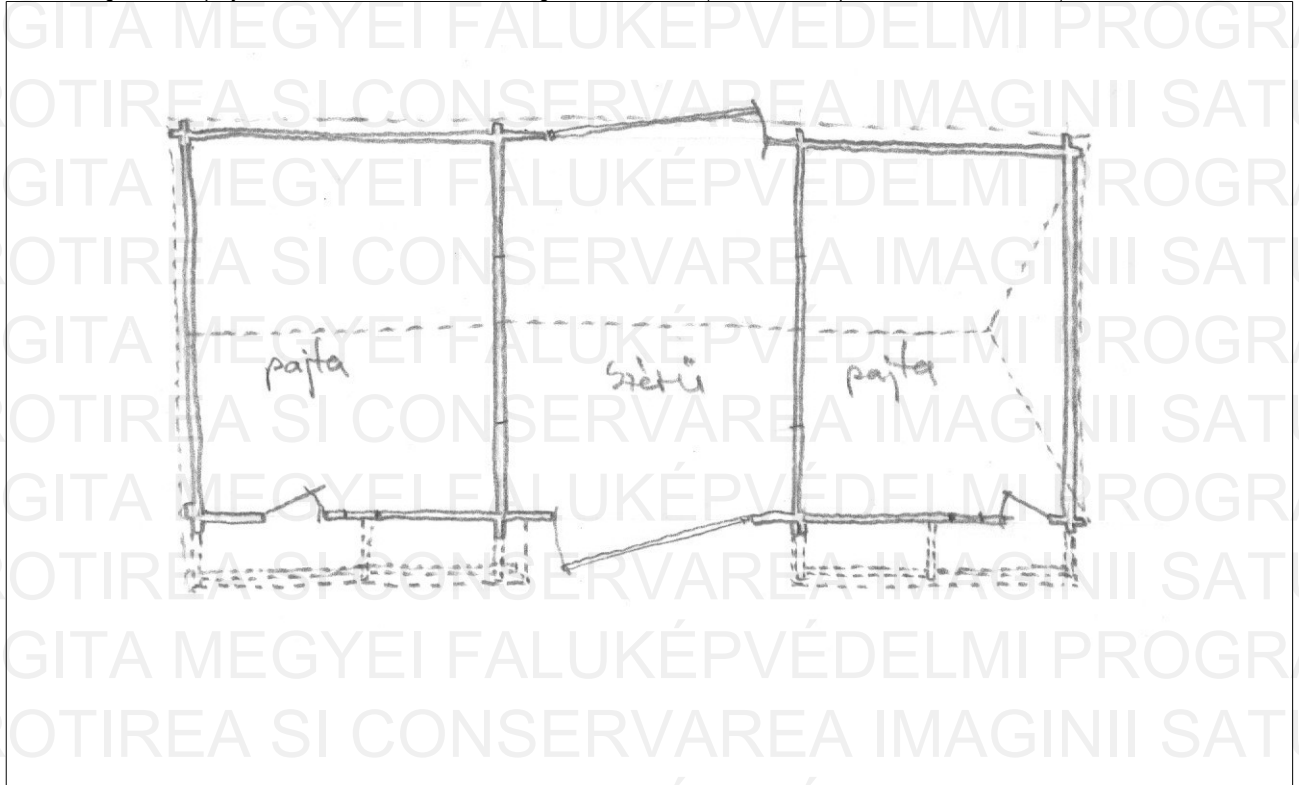

az objektum fő méretei, alaprajzon égtájak, szomszédságok megjelölése

cote generale aproximative, marcarea cardinalelor, vecinătăților pe plan

Település / Localitate: Homoródalmás /Meresti	Tömb, utca / stradă, bl.morf: Alszege	porta házszám / nr.gospodărie: 681	Kód / Cod 681 - 2	Lapszám/nr.pagină 4/4
--	--	---------------------------------------	----------------------	--------------------------

6. Az épület elemeinek anyagai, fizikai állapota Materialele și starea fizică a elementelor clădirii

Az épület elemei – Elementele clădirii	Anyagok -- Materiale		Megjegyzések – Observații	Fizikai állapot* – Starea tehnică*				
	Szerkezet Structură	Burkolat, Szín Finisaj, Culoare		1	2	3	4	5
Alapozás – Fundații	kő/piatră							x
Tartófalak – Pereți struct.	Boronafal / bârne	Tapasztás, fehér / lipitură, albă						x
Elválasztófalak – Pereți compartimentare	Boronafal / bârne							x
Födém a földszint fölött – Planseu peste parter	Boronafal / bârne							x
Tetőszerkezet – Structura acoperișului	Fedélszék / sarpantă							x
Héjazat – Învelițoare	Cserép / țiglă							x
Oromfal – Fronton	Deszka /scândură							x
Nyílászárók – Timplărie	Fa / lemn							x

\* X-el jelölni 1-5 skálán, ahol 5 a legjobb, 1 a leggyengébb állapotot jelöli \*marcare cu X pe o scară 1-5, unde 1 reprezintă cea mai slabă, iar 5 cea mai bună stare

7. Az épület különleges értékei (pl. különleges elhelyezkedés, díszítések, közösségi tudatban való részvétel, helyi megnevezés, stb.)  
Valori speciale ale construcției (ex. amplasament special, decorațiuni, participare în conștiința colectivă, denumire locală, etc.)

Bárdolatlan gerendából rakott , a falura jellemző szerkezetű facsűr.  
Sură din lemn, tipică zonei construită din grinzi de lemn necioplite.

8. Veszélyeztető tényezők (használat hiánya, karbantatás hiánya, átalakítási szándék, lebontási szándék, egyéb...)  
Factori de risc (lipsa utilizării, lipsa întreținerii, intenție de transformare, intenție de demolare, alte...)

10. Észrevételek, megjegyzések Observații, mențiuni speciale

.....

.....

.....