

ÉPÜLET - ÉRTÉKELŐ ADATLAP

FIȘĂ DE CARTARE - CONSTRUCȚIE

Település / Localitate: Gyepes / Ghîpes	Tömb, utca / stradă, bl.morf: Központ	porta házszám / nr.gospodărie: 127	Kód / Cod	Lapszám/nr.pagină 1/2
--	--	---------------------------------------	-----------	--------------------------

1. Általános adatok Date generale

Keltezés Data completării	Adatgyűjtő neve Nume responsabil	Adatgyűjtő aláírása Semnătură responsabil
2011.09.03	András Alpár, Lőrincz Barna, Virág Hunor	

fénykép: jellegzetes nézet fotografie: vedere caracteristică



2. Tulajdonjogi adatok Date referitoare la proprietatea imobilelor

Tulajdonos neve Nume proprietar	Tulajdonos elérhetősége Date de contact proprietar	Forrás Sursă
n.a.		

Megjegyzés (örökös, eladási szándék, stb.)
Observații (moștenitor, intenție de vânzare, etc.)

--

3. Használat, rendeltetés Utilizare, funcțiune

Eredeti - Originală	Jelenlegi - Actuală	Gyakoriság - Frecvență
Lakóház / casă de locuit	Lakóház / casă de locuit	

további fotók azonosítói nr.identificare fotografii anexate

P1090615-16

4. Építésre, beavatkozásokra vonatkozó adatok Date privind construirea și intervențiile în timp asupra construcției

Építés ideje Anul construirii	Forrás Sursă	Utolsó beavatkozás jellege Natura ultimei intervenții	Beavatkozás ideje Anul intervenției	Forrás Sursă
n.a.				

5. Az épület fontosabb jellemzői Caracteristicile principale ale construcției

pince subsol	x	félpince demisol	x	földszint parter	x	emeletek sz.: nr. etaje:	2	manzárd mansardă	-	helyiségek száma: numărul încăperilor:	2	becsült teljes épített felület: suprafață desfășurată estimată:	30 m ²
-----------------	---	---------------------	---	---------------------	---	-----------------------------	---	---------------------	---	---	---	--	-------------------

6. Közművesítés Utilități existente

villany: electricitate:	x	víz: apă:	-	szennyvícsatorna: canalizare menajeră:	-	gáz: gaz metan:	-	telefon: telefonie:	-	kábel TV: TV cablu:	-		
----------------------------	---	--------------	---	---	---	--------------------	---	------------------------	---	------------------------	---	--	--

7. Homlokzat Fatadă

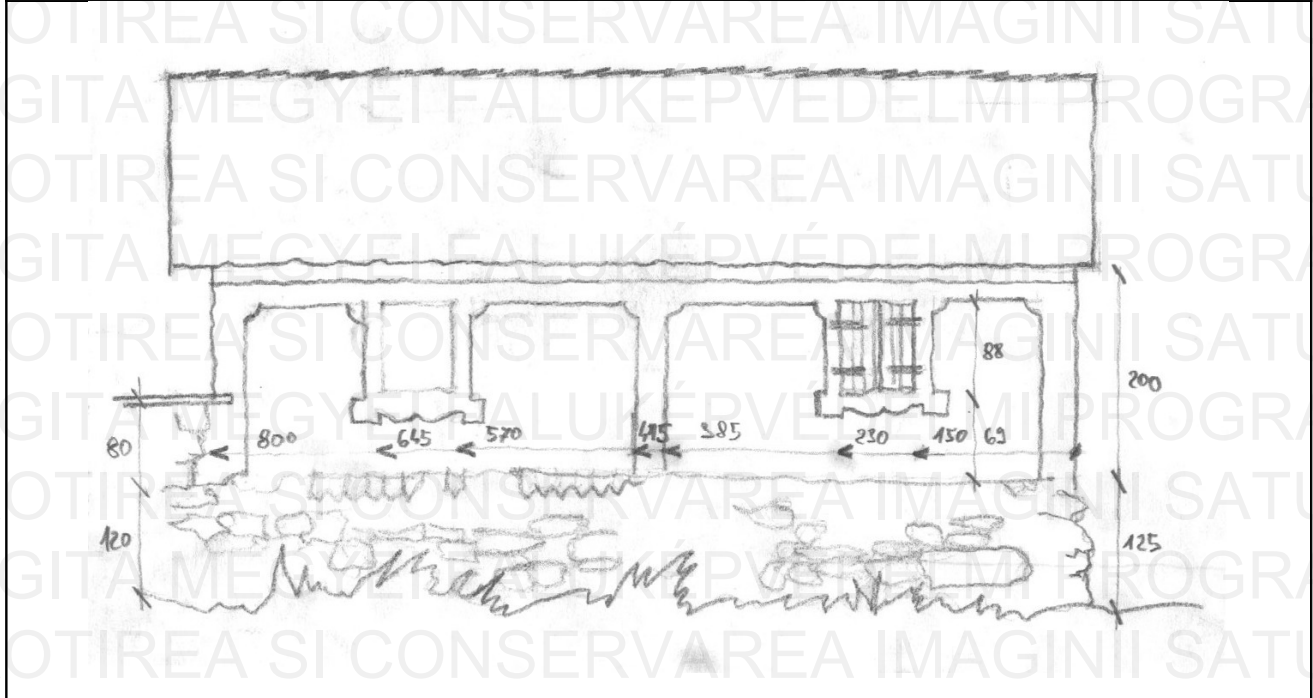

az épület fő méretei, égtájak megjelölése

cote generale aproximative, marcarea cardinalelor

Település / Localitate: Gyepes / Ghîpes	Tömb, utca / stradă, bl.morf: Központ	porta házszám / nr.gospodărie: 127	Kód / Cod	Lapszám/nr.pagină 2/2
--	--	---------------------------------------	-----------	--------------------------

8. Az épület elemeinek anyagai, fizikai állapota Materialele și starea fizică a elementelor clădirii

Az épület elemei – Elementele clădirii	Anyagok – Materiale		Megjegyzések – Observații	Fizikai állapot* – Starea tehnică*				
	Szerkezet Structură	Burkolat, Szín Finisaj, Culoare		1	2	3	4	5
Alapozás – Fundații	kő/piatră						x	
Lábazat – Elevație	kő/piatră	Tapasztás-szürke / lipitură/gri					x	
Tartófalak – Pereți struct.	borona/lemn	Tapasztás-kék, fehér / lipitură/albastru, alb				x		
Elválasztófalak – Pereți compartimentare	kő/piatră						x	
Födém a földszint fölött – Plaseu peste parter	fa/lemn	fa/lemn					x	
Tetőszerkezet – Structura acoperișului	Fedélszék / sarpantă						x	
Héjazat – Învelitoare	cserép/tigla						x	
Oromfal – Fronton	deszka/scândură						x	
Nyílászárók – Timplărie	fa/lemn						x	

* X-el jelölni 1-5 skálán, ahol 5 a legjobb, 1 a leggyengébb állapotot jelöli *marcare cu X pe o scară 1-5, unde 1 reprezintă cea mai slabă, iar 5 cea mai bună stare

9. Az épület különleges értékei (pl. berendezés, díszítések, közösségi tudatban való részvétel, helyi megnevezés, stb.)
Valori speciale ale construcției (ex. mobilier, decorațiuni, participare în conștiința colectivă, denumire locală, etc.)

Fa szerkezetű sütőház utcai homlokzatán vakolatdíszekkel
/ Bucătărie de vară din structură de bărne, cu ornamente de tencuială pe fatada principală.

10. Veszélyeztető tényezők (használat hiánya, karbantatás hiánya, átalakítási szándék, lebontási szándék, egyéb...)
Factori de risc (lipsa utilizării, lipsa întreinerii, intenție de transformare, intenție de demolare, alte...)

használat hiánya / lipsa utilizării

12. Észrevételek, megjegyzések Observații, mențiuni speciale

.....
.....