

ÉPÜLET - ÉRTÉKELŐ ADATLAP

0. Keltetés, Adatgyűjtő neve, aláírása, Fotók azonosítója.

2011. aug. 17. ALBERT CSABA, PALL AKOS

1. Azonosítási adatok:

település: SIKVEREBES	tömb:	utca:	porta: 8	Kód:
------------------------------	-------	-------	-----------------	------

2. Tulajdonjogi adatok: Tulajdonos neve, elérhetősége, megjegyzés (örökös, eladási szándék, stb.), forrás

ÖRÖKÖS: MOLNÁR GIZELLA, ANDRÁS GÖZSEF TEL: 0722951086, FORRÁS: ANDRÁS GÖZSEF

3. Építés ideje, forrás, utolsó beavatkozás, beavatkozás jellege (átfestés, felújítás, héjazatcsere, stb),

1985 BEAVATKOZÁS NÉLKÜLI

4. Rendeltetés (eredeti, aktuális, helyi megnevezés), használata (állandó / időszakos)

CSÜR, ISTÁLO, FÁSSZÍN

5. Az épület fontosabb jellemzői: pince, félpince, földszint, emeletek....., tetőtér, helyiségek száma, stb.

FÖLDSZINT; FÉLEMELET; TETŐTÉR

6. Közművesítés: Villany, Víz, Szennyvízcsatorna, Gáz, Telefon, KábelTV, Egyéb...

7. Vázlatos alaprajz

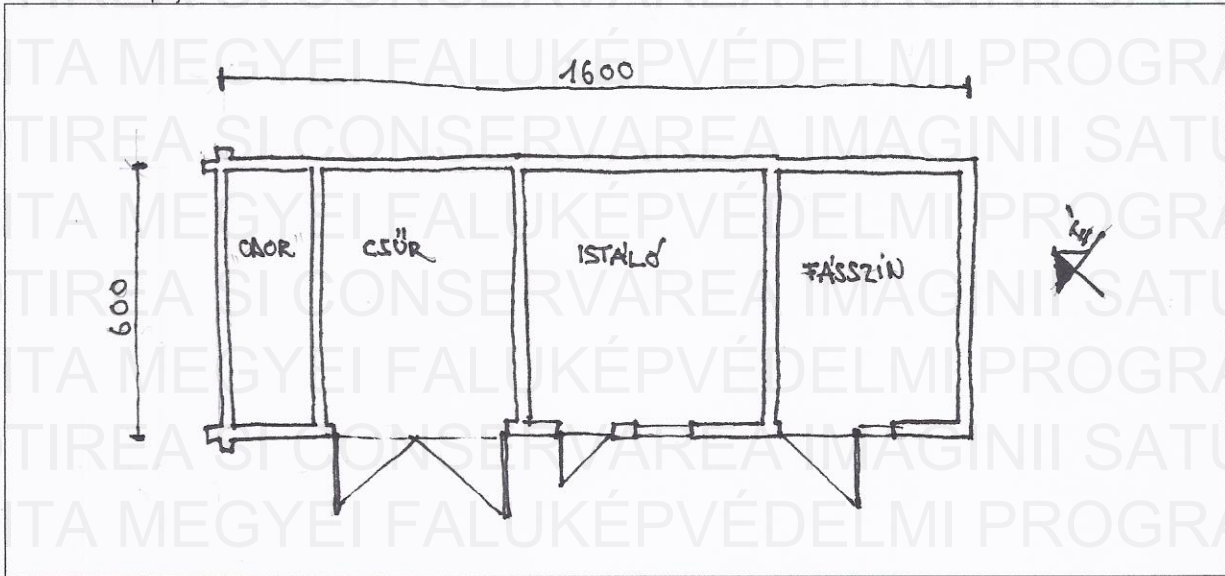

8. Az épület anyagai:

Alapozás, lábazat, falak szerkezete, falak burkolata-színe, földemek, tornác szerkezete, tetőszerkezet, tetőidom, héjazat, kémény, oromfal, nyílászárók, egyebek.....

KŐ ALAPOZÁS; KŐ, FA FALSZERKEZET (BARNÁFA, SZÜRKE KŐ) FA FŐEM, FA TETŐSZERKEZET, HÚZOTT CSERÉP (LUGOSI) HÉJAZAT, FA NYÍLÁSZÁRÓK

9. Az épület különleges értékei (pl. berendezés, díszítések, közösségi tudatban való részvétel stb.)

10. Veszélyeztető tényezők (használat hiánya, karbantatás hiánya, átalakítási szándék, lebontási szándék, egyéb...)

11. Értékbesorolás (táblázat)

12. Összefoglalás:

.....

Csatolt ívek száma, tartalma: 1

ÉPÜLET- ÉRTÉKELŐ ADATLAP/ FOTÓ MELLÉKLET

0.Kéltézés, Adatgyűjtő neve, Fotók azonosítója.

1.Azonosítási adatok: 2011.08.17 ROBERT BIABA, PÁL NIKOLAI

település: CSIKVEREBES	tömb:	utca:	porta: 8	kód:
------------------------	-------	-------	----------	------

2.

