

**ÉPÜLET - ÉRTÉKELŐ ADATLAP  
CONSTRUCȚIE**

**FIȘĂ DE CARTARE -**

Település / Localitate: Csikszentsimon	Tömb, utca / stradă, bl.morf: Bolhaszeg	porta házszám / nr. Gospodărie: 126	Kód / Cod	Lapszám/nr.pag ină 2/2
--	--	---	-----------	------------------------------

**1. Általános adatok** Date generale

Keltezés Data completării	Adatgyűjtő neve Nume responsabil	Date generale Adatgyűjtő aláírása Semnătură responsabil
2011.11.29	Gál Orsolya, Fehér Gabriella	

fénykép: jellegzetes nézet fotografie: vedere  
caracteristică

**2. Tulajdonjogi adatok** Date referitoare la proprietatea imobilelor

Tulajdonos neve Nume proprietar	Tulajdonos elérhetősége Date de contact proprietar	Forrás Sursă

Megjegyzés (örökös, eladási szándék, stb.)  
Observații (moștenitor, intenție de vânzare, etc.)

örökös
--------



**3. Használat, rendeltetés** Utilizare, funcțiune

Eredeti - Originală	Jelenlegi - Actuală	Gyakoriság - Frecvență
Istálló, takarmány tároló	Istálló, takarmány tároló	állandó

további fotók azonosítói nr.identificare fotografii anexate

**4. Építésre, beavatkozásokra vonatkozó adatok** Date privind construirea și intervențiile în timp asupra construcției

Építés ideje Anul construirii	Forrás Sursă	Utolsó beavatkozás jellege Natura ultimei intervenții	Beavatkozás ideje Anul intervenției	Forrás Sursă
1940	tulajdonos			

**5. Az épület fontosabb jellemzői**

**Caracteristicile principale ale construcției**

pince subso	-	félpince demisol	-	földszin t parter	x	emeletek sz: nr.etaje:	manzárd mansard ă	helyiségek száma: numărul încăperilor:	2	becsült teljes épített felület: suprafață desfășurată estimată:	m <sup>2</sup>
----------------	---	---------------------	---	-------------------------	---	------------------------------	-------------------------	---	---	--	----------------

**6. Közművesítés**

**Utilități existente**

villany: electricitate:	víz: apă:	szennyvízcsatorna: canalizare menajeră:	gáz: gaz metan:	telefon: telefonie:	kábel TV: TV cablu:			
----------------------------	--------------	--	-----------------------	------------------------	------------------------	--	--	--

**7. Vázlatos alaprajz**

**Schiță planimetrică**

**ÉPÜLET - ÉRTÉKELŐ ADATLAP  
CONSTRUCȚIE**

**FIȘĂ DE CARTARE -**

Település / Localitate: Csikszentsimon	Tömb, utca / stradă, bl.morf: Bolhaszeg	porta házszám / nr. Gospodărie: 126	Kód / Cod	Lapszám/nr.pag ină 2/2
--	--	---	-----------	------------------------------

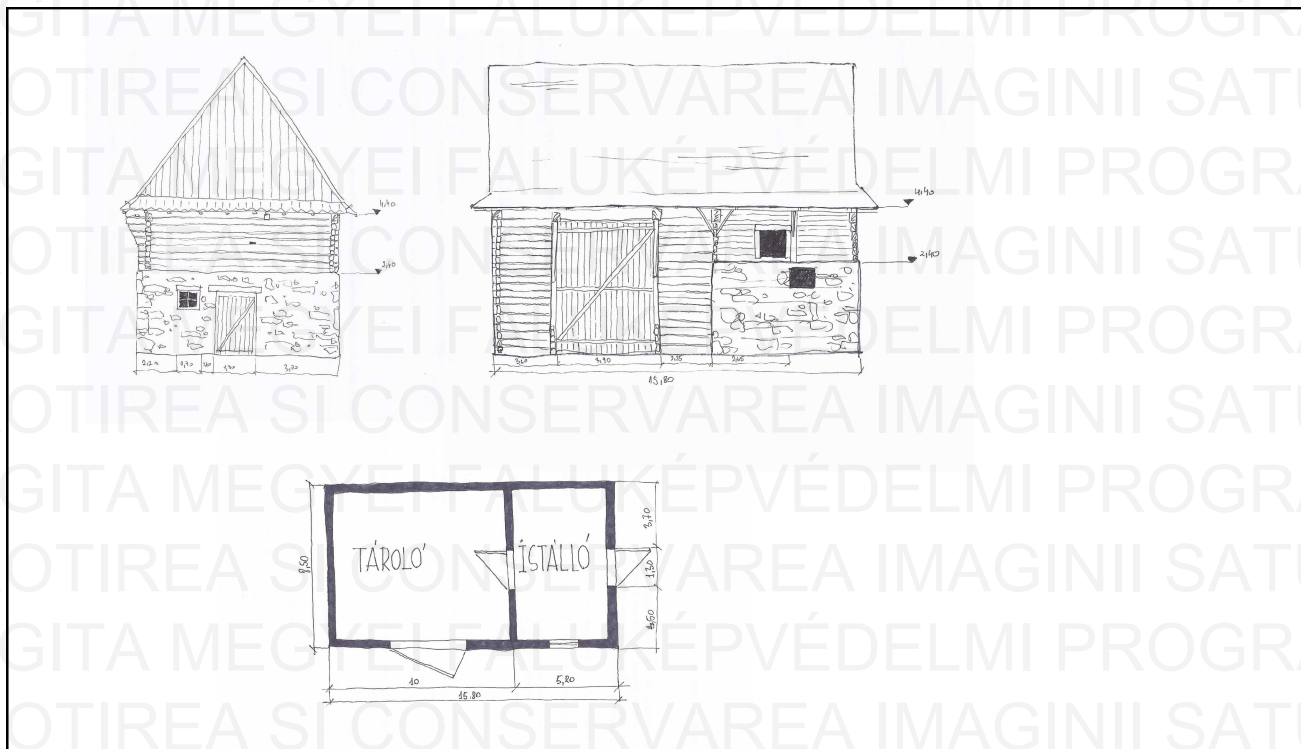

az épület fő méretei, égtájak megjelölése

cote generale aproximative, marcarea cardinalelor

**8. Az épület elemeinek anyagai, fizikai állapota**

**Materialele și starea fizică a elementelor clădirii**

Az épület elemei - Elementele clădirii	Anyagok -- Materiale		Megjegyzések - Observații	Fizikai állapot* - Starea tehnică*				
	Szerkezet Structură	Burkolat, Szín Finisaj, Culoare		1	2	3	4	5
Alapozás - Fundații	kő							
Lábazat - Elevație	kő							
Tartófalak - Pereți struct.	fa							
Elválasztófalak - Pereți compartimentare	fa							
Pincefödém - Planșeu peste parter								
Tornác - Prispă								
Födém a földszint fölött - Planșeu peste parter	fa							
Tetőszerkezet - Structura acoperișului	fa							
Héjazat - Învelitoare	Hornyolt cserép							
Oromfal - Fronton	Kő, fa							
Kémény - Coș de fum	nincs							
Nyílászárók - Tímplărie	fa							
.....								
.....								
.....								
.....								

\* X-el jelölni 1-5 skálán, ahol 5 a legjobb, 1 a leggyengébb állapotot jelöli \*marcare cu X pe o scară 1-5, unde 1 reprezintă cea mai slabă, iar 5 cea mai bună stare

**ÉPÜLET - ÉRTÉKELŐ ADATLAP  
CONSTRUCȚIE****FIȘĂ DE CARTARE -**

Település / Localitate: Csikszentsimon	Tömb, utca / stradă, bl.morf:  Bolhaszeg	porta házszám / nr. Gospodărie: 126	Kód / Cod	Lapszám/nr.pag ină 2/2
--	--	---	-----------	------------------------------

**9.** Az épület különleges értékei (pl. berendezés, díszítések, közösségi tudatban való részvétel, helyi megnevezés, stb.)

Valori speciale ale construcției (ex. mobilier, decorațiuni, participare în conștiința colectivă, denumire locală, etc.)

**10.** Veszélyeztető tényezők (használat hiánya, karbantatás hiánya, átalakítási szándék, lebontási szándék, egyéb...)  
Factori de risc (lipsa utilizării, lipsa întreținerii, intenție de transformare, intenție de demolare, altele...)

**12.** Észrevételek, megjegyzések

Observații, mențiuni speciale