

**OBJEKTUM – ÉRTÉKELŐ ADATLAP / FIȘĂ DE CARTARE – OBIECT**

Település / <i>Localitate</i> CADACIU MARE	Tömb, utca / <i>stradă, bl.</i>	Porta házszám / <i>nr.gospod.</i> 36	Kód / <i>Cod</i>	Lapszám / <i>nr.pag.</i> 3
---	---------------------------------	---	------------------	-------------------------------

1. Általános adatok / *Date generale*

Keltezés <i>Data completării</i>	Adatgyűjtő neve <i>Nume responsabil</i>	Adatgyűjtő aláírása <i>Semnătura respons.</i>
2015 dec.	Ioan Balan	

2. Tulajdonjogi adatok / *Date referitoare la proprietatea imobilelor*

Tulajdonos neve <i>Nume proprietar</i>	Tulajdonos adatok <i>Date de contact</i>	Forrás <i>Sursă</i>

3. Használat, rendeltetés / *Utilizare, funcțiune*

Eredeti <i>Originală</i>	Jelenlegi <i>Actuală</i>	Gyakoriság <i>Frecvență</i>
poarta	poarta	zilnica

Fénykép utca felőli nézet / *foto: vedere dinspre stradă*



További fotók azonosítói / *nr. Id. Fotografii anexe*

4. Építésre, beavatkozásra vonatkozó adatok / *Date privind construcția și intervențiile*

Építés ideje <i>Anul construirii</i>	Forrás <i>Sursă</i>	Utolsó beavatkozás jellege <i>Natura ultimei intervenții</i>	Beavatkozás ideje <i>Anul intervenției</i>	Forrás <i>Sursă</i>

5. Az épület különleges értékei (pl.különleges elhelyezkedés, díszítések, köztudatba kapott szerepe, megnevezése, stb.)  
*Valori specifice ale construcției (ex.amplasament special, decorațiuni, rolul și denumirea în conștiința colectivă, etc.)*

.....  
.....

6. Veszélyeztető tényezők (pl.használat és karbantartás hiánya, átalakítási vagy lebontási szándék, stb.)  
*Factori de risc (lipsa utilizării și a întreținerii, intenție de transformare sau de demolare, etc.)*

*lipsa utilizării și a întreținerii*

.....  
.....

7. Észrevételek, megjegyzések / *Observații*

.....

OBJEKTUM – ÉRTÉKELŐ ADATLAP / FIȘĂ DE CARTARE – OBIECT

Település / Localitate CADACIU MARE	Tömb, utca / stradă, bl.	Porta házszám / nr.gospod. 36	Kód / Cod	Lapszám / nr.pagi. 3
--	--------------------------	----------------------------------	-----------	-------------------------

8. Tömegvázlat, alaprajz, nézet, metszet, stb. (ahol szükséges)  
*Schița volumetrică, planimetrică, vedere, secțiune, etc. (unde este cazul)*

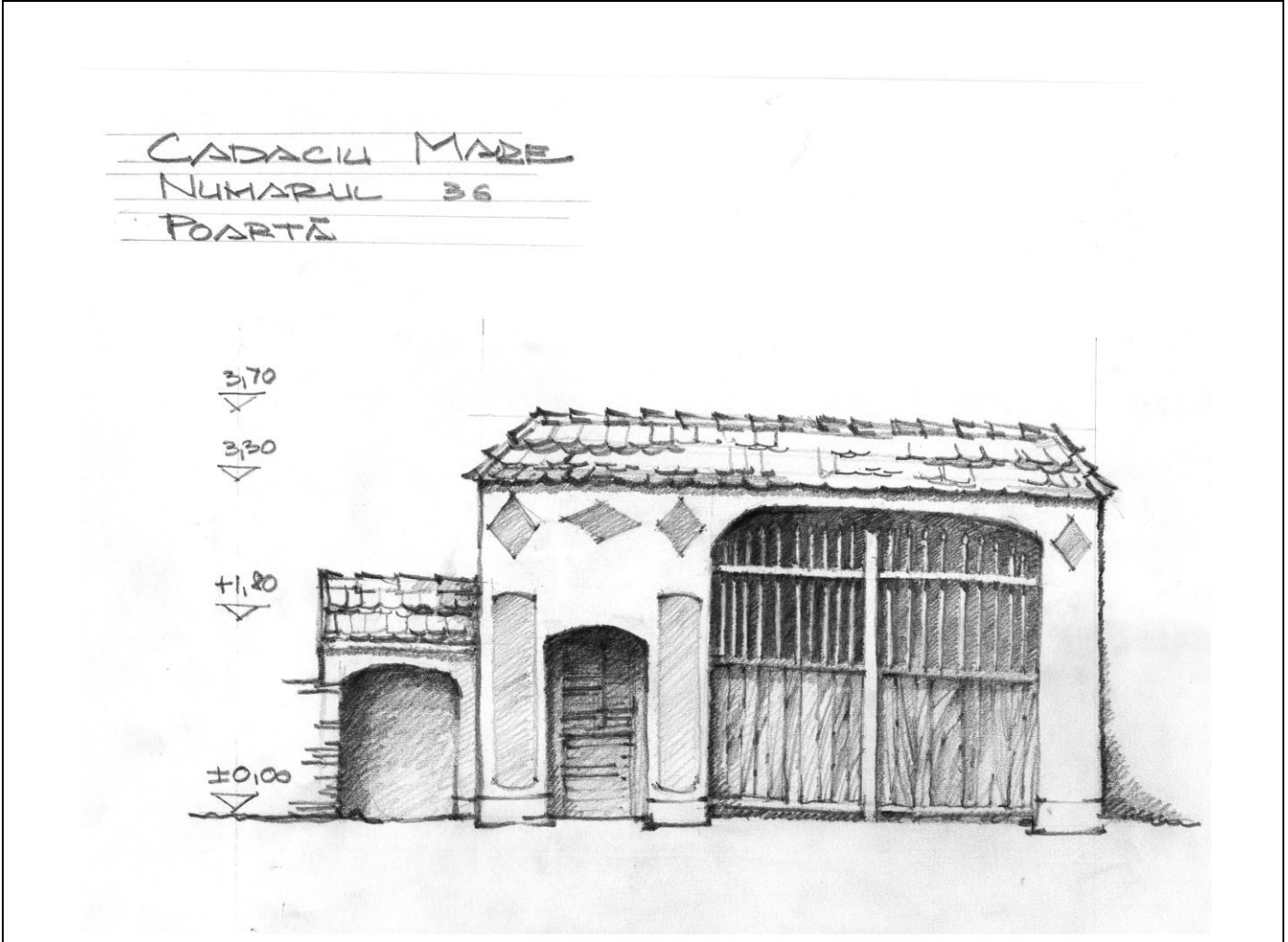

9. Az épület elemeinek anyagai, fizikai állapota/ *Materialele și starea fizică a elementelor clădirii*

Az épület elemei <i>Componentele clădirii</i>	Anyagok <i>Materiale</i>		Megjegyzések <i>Observații</i>	Fizikai állapot* <i>Starea tehnică*</i>				
	Szerkezet <i>Structură</i>	Burkolat, Szín <i>Finisaj, Culoare</i>		1	2	3	4	5
structura	Zidarie caramide, lemn	Tencuiala alba, vopsea verzui					X	
iacoperire	tigla	<b>natur</b>			X			

\*X- állapot jelentése 1-5 skálán, ahol 1-leggyengébb, 5-legjobb,

\*X-reprezintă starea pe scara 1-5, unde 1-stare foarte scăzută, 5- stare bună