

PORTA ÉRTÉKELŐ ADATLAP / FIȘĂ DE CARTARE – CONSTRUCȚIE

Település / Localitate TURDENI	Tömb, utca / stradă, bl.	Porta házszám / nr.gospod. 58	Kód / Cod HR-II-m-B-12996	Lapszám / nr.pagi. 10
-----------------------------------	--------------------------	----------------------------------	------------------------------	--------------------------

1. Általános adatok / Date generale

Keltezés Data completării	Adatgyűjtő neve Nume responsabil	Adatgyűjtő aláírása Semnătura respons.
2016 ian. 12	Ioan Balan	

2. Tulajdonjogi adatok / Date referitoare la proprietatea imobilelor

Tulajdonos neve Nume proprietar	Tulajdonos adatok Date de contact	Forrás Sursă

Megjegyzés (örökös, eladási szándék, stb.)  
Observații (moștenitor, intenție de vânzare, etc.)

--

3. Jelenlegi használat / Utilizarea actuala

Eredeti Originală	Jelenlegi Actuală	Gyakoriság Frecvență
biserica	biserica	saptamanala

Fénykép jellegzetes nézet / foto: vedere caracteristica



További fotók azonosítói / nr. Id. Fotografii anexe

4. Építésre, beavatkozásra vonatkozó adatok / Date privind construirea si interventiile in timp asupra constructiei

Építés ideje Anul construirii	Forrás Sursă	Utolsó beavatkozás jellege Natura ultimei intervenții	Beavatkozás ideje Anul intervenției	Forrás Sursă
1819 - 1823		Intervenții de protecție împotriva apei la nivelul fundației		

5. Az épület fontosabb jellemzői / Caracteristicile principale ale construcției

Előkert Ante-grădină	Gazdasági udvar Curte gospodărească	Veteményeskert Grădină zarzavat	Gyümölcsös Livadă	Szántófield Arătură

6. Közművesítés / Utilități existente

Villanyáram Electricitate	X	Víz Apă	Szennyvízcsatorna Canalizare menajeră	Gáz Gaz metan	Telefon Telefonie	Kábel TV TV cablu
------------------------------	---	------------	--	------------------	----------------------	----------------------

7. Az épület különleges értékei (pl.berendezés, díszítések, közösségi tudatban való részvétel, helyi megnevezés, stb.)

Valori specifice ale construcției (ex. Mobilier, decorațiuni, participare în conștiința colectivă, denumire locală, etc.)

monument istoric

8. Veszélyeztető tényezők (pl.használat és karbantartás hiánya, átalakítási vagy lebontási szándék, stb.)

Factori de risc (lipsa utilizării și a întreținerii, intenție de transformare sau de demolare, etc.)

lipsa utilizării și a întreținerii

9. Észrevételek, megjegyzések / Observații

695 HR-II-m-B-12996 Biserica unitariană sat TURDENI; comuna ȘIMONEȘTI 58 1819 - 1823

Biserica unitariana din satul Turdeni a fost construită între 1819-1823. Biserica are tavan casetat. Prezinta interventiile de protecție împotriva apei la nivelul fundației. Sunt vizibile fisuri în zidarie la nivelul fatadei nordice. Mobilierul interior necesita

PORTA ÉRTÉKELŐ ADATLAP / FIȘĂ DE CARTARE – CONSTRUCȚIE

Település / Localitate TURDENI	Tömb, utca / stradă, bl.	Porta házszám / nr.gospod. 58	Kód / Cod HR-II-m- B-12996	Lapszám / nr.pagi. 10
-----------------------------------	--------------------------	----------------------------------	----------------------------------	--------------------------

reconditionare, iar spatiul interior necesita renovare. Invelitoarea este in stare buna. Constructia necesita interventii de renovare a fatadelor, de consolidare structurala si de protectie la ape meteorice.

10. Vázlatos alaprajz / Schița planimetrică

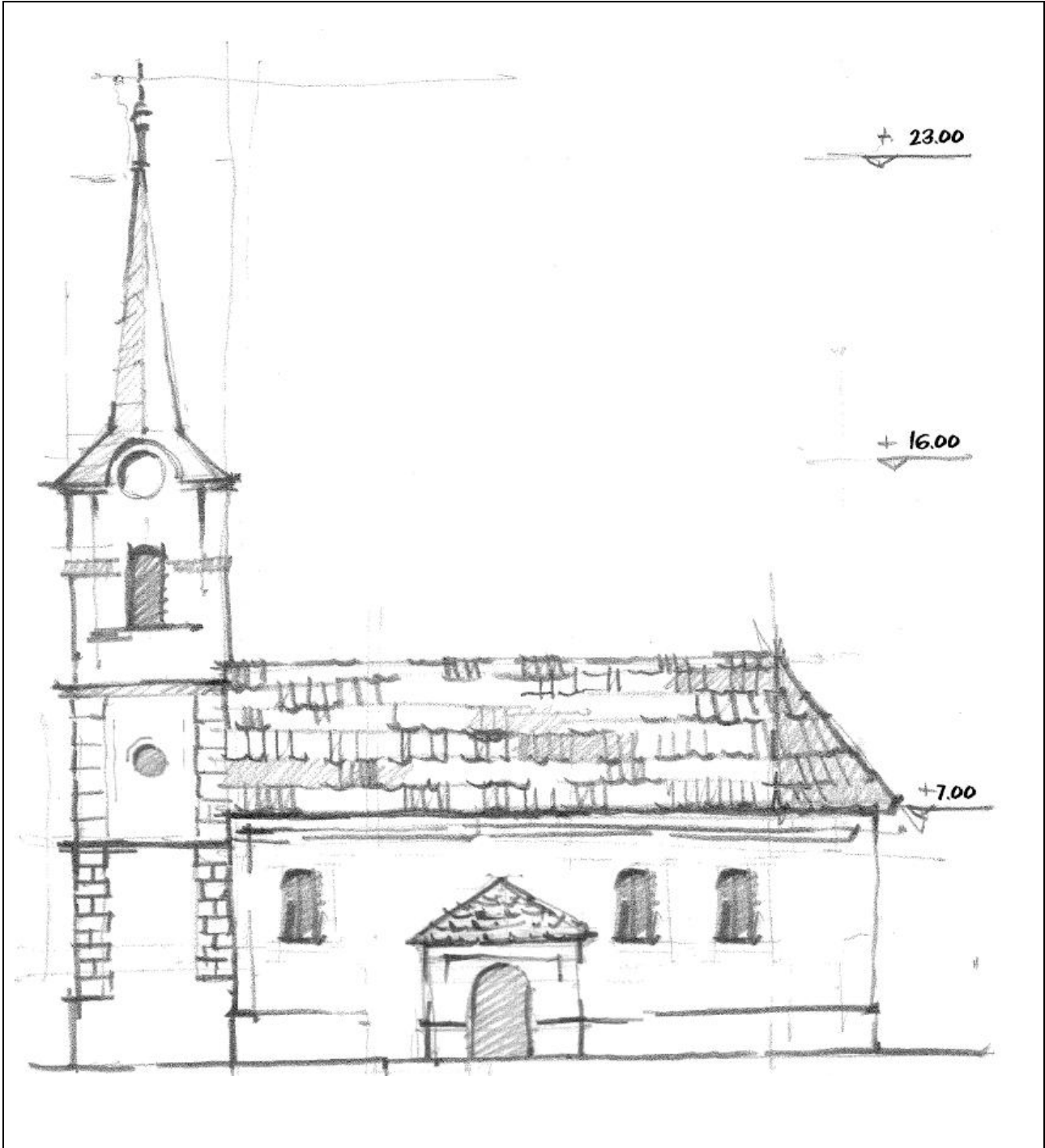

PORTA ÉRTÉKELŐ ADATLAP / FIȘĂ DE CARTARE – CONSTRUCȚIE

Település / Localitate TURDENI	Tömb, utca / stradă, bl.	Porta házszám / nr.gospod. 58	Kód / Cod HR-II-m- B-12996	Lapszám / nr.pagi. 10
-----------------------------------	--------------------------	----------------------------------	----------------------------------	--------------------------

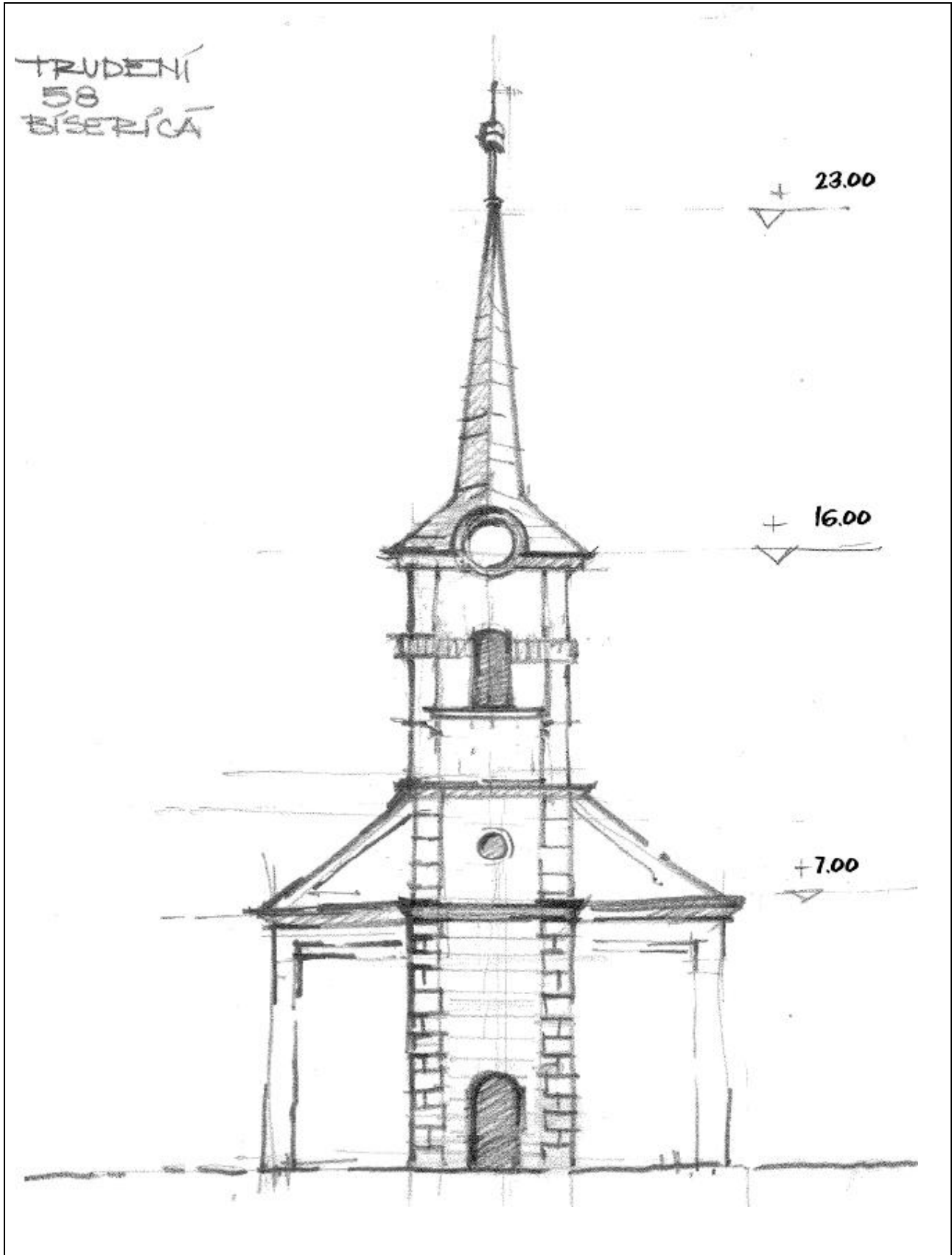

11. Az épület elemeinek anyagai, fizikai állapota/ Materiale și starea fizică a elementelor clădirii

PORTA ÉRTÉKELŐ ADATLAP / FIȘĂ DE CARTARE – CONSTRUCȚIE

Település / Localitate TURDENI	Tömb, utca / stradă, bl.	Porta házszám / nr.gospod. 58	Kód / Cod HR-II-m- B-12996	Lapszám / nr.pagi. 10
-----------------------------------	--------------------------	----------------------------------	----------------------------------	--------------------------

Az épület elemei Elementele clădirii	Anyagok Materiale		Megjegyzések Observații	Fizikai állapot Starea tehnică				
	Szerkezet Structură	Burkolat, szín Finisaj, Culoare		1	2	3	4	5
Alapozás / Fundații								
Lábazat / Elevație	Zidarie piatra tencuita	gri						X
Tartófalak / pereți struct.	Zidarie caramida tencuita	alba	fisuri				X	
Elválasztófalak / Pereți compartimentare								
Pincefödém / Planșeu peste parter	lemn							X
Tornác / Prispă								
Födém a földszint fölött Planșeu peste parter								
Tetőszerkezet / Structura acoperișului	Sarpanta lemn							X
Héjazat / Învelitoare	Tabla zincata, tigla	natur						X
Oromfal / Fronton	Zidarie caramida tencuita	alba						X
Kémény / coș de fum								
Nyílászárók / Tâmplărie	lemn	Maro, vernil						X

\*X- állapot jelentése 1-5 skálán, ahol 1-leggyengébb, 5-legjobb,

\*X-reprezintă starea pe scara 1-5, unde 1-stare foarte scăzută, 5- stare bună

PORTA ÉRTÉKELŐ ADATLAP / FIȘĂ DE CARTARE – CONSTRUCȚIE

Település / Localitate TURDENI	Tömb, utca / stradă, bl.	Porta házszám / nr.gospod. 58	Kód / Cod HR-II-m- B-12996	Lapszám / nr.pagi. 10
-----------------------------------	--------------------------	----------------------------------	----------------------------------	--------------------------





PORTA ÉRTÉKELŐ ADATLAP / FIȘĂ DE CARTARE – CONSTRUCȚIE

Település / Localitate TURDENI	Tömb, utca / stradă, bl.	Porta házszám / nr.gospod. 58	Kód / Cod HR-II-m- B-12996	Lapszám / nr.pagi. 10
-----------------------------------	--------------------------	----------------------------------	----------------------------------	--------------------------



PORTA ÉRTÉKELŐ ADATLAP / FIȘĂ DE CARTARE – CONSTRUCȚIE

Település / Localitate TURDENI	Tömb, utca / stradă, bl.	Porta házszám / nr.gospod. 58	Kód / Cod HR-II-m- B-12996	Lapszám / nr.pagi. 10
-----------------------------------	--------------------------	----------------------------------	----------------------------------	--------------------------





PORTA ÉRTÉKELŐ ADATLAP / FIȘĂ DE CARTARE – CONSTRUCȚIE

Település / Localitate TURDENI	Tömb, utca / stradă, bl.	Porta házszám / nr.gospod. 58	Kód / Cod HR-II-m- B-12996	Lapszám / nr.pagi. 10
-----------------------------------	--------------------------	----------------------------------	----------------------------------	--------------------------





PORTA ÉRTÉKELŐ ADATLAP / FIȘĂ DE CARTARE – CONSTRUCȚIE

Település / Localitate TURDENI	Tömb, utca / stradă, bl.	Porta házszám / nr.gospod. 58	Kód / Cod HR-II-m- B-12996	Lapszám / nr.pagi. 10
-----------------------------------	--------------------------	----------------------------------	----------------------------------	--------------------------





PORTA ÉRTÉKELŐ ADATLAP / FIȘĂ DE CARTARE – CONSTRUCȚIE

Település / Localitate TURDENI	Tömb, utca / stradă, bl.	Porta házszám / nr.gospod. 58	Kód / Cod HR-II-m- B-12996	Lapszám / nr.pagi. 10
-----------------------------------	--------------------------	----------------------------------	----------------------------------	--------------------------

