

**PORTA ÉRTÉKELŐ ADATLAP / FIȘĂ DE CARTARE – GOSPODĂRIE**

Település / Localitate <i>TURDENI</i>	Tömb, utca / stradă, bl.	Porta házszám / nr.gospod. 14	Kód / Cod	Lapszám / nr.pag. 3
--	--------------------------	----------------------------------	-----------	------------------------

1. Általános adatok / Date generale

Keltezés <i>Data completării</i>	Adatgyűjtő neve <i>Nume responsabil</i>	Adatgyűjtő aláírása <i>Semnătura respons.</i>
2016 ian. 11	Ioan Balan	

2. Tulajdonjogi adatok / Date referitoare la proprietatea imobilelor

Tulajdonos neve <i>Nume proprietar</i>	Tulajdonos adatok <i>Date de contact</i>	Forrás <i>Sursă</i>

3. Jelenlegi használat / Utilizarea actuala

Funkció <i>Funcție</i>	Forrás <i>Sursă</i>
Gospodarie cu casa, sura, bucatarie de vara, poarta si imprejmuire	

Fénykép utca felőli nézet / foto: vedere dinspre stradă



További fotók azonosítói / nr. Id. Fotografii anexe

4. Beépítésre vonatkozó adatok / Date privind modul de ocupare a parcelei

Utca beépítése / Așezarea construcțiilor în raport cu spațiul public

Fésűs <i>În pieptene</i>		Laza sorházas <i>Insiruite cu interspații</i>		Zártorú <i>Cu front continuu</i>		Fűrészfogas <i>În dinți</i>		Szabálytalan <i>Neregulat</i>	X
-----------------------------	--	--	--	-------------------------------------	--	--------------------------------	--	----------------------------------	---

Telekhasználat / Utilizarea terenului

Előkert <i>Ante-grădină</i>		Gazdasági udvar <i>Curte gospodărească</i>	X	Veteményeskert <i>Grădină zarzavat</i>		Gyümölcsös <i>Livadă</i>		Szántó föld <i>Arătură</i>	
--------------------------------	--	---	---	---	--	-----------------------------	--	-------------------------------	--

5. Közművesítés / Utilități existente

Villanyáram <i>Electricitate</i>	X	Víz az udvaron <i>Apă în curte</i>		Víz a házban <i>Apă în casă</i>		Szennyvízcsatorna <i>Canalizare menajeră</i>		Gáz <i>Gaz metan</i>	
Telefon <i>Telefonie</i>		Kábel TV <i>TV cablu</i>							

6. A porta különleges értékei (pl.különleges elhelyezkedés a településen belül, fejlődéstörténet, stb.)

*Valori specifice ale gospodăriei (ex.amplasament special in cadrul localității, evoluție unică, etc.)*

.....

7. Veszélyeztető tényezők (pl.használat és karbantartás hiánya, átalakítási vagy lebontási szándék, stb.)

*Factori de risc (lipsa utilizării și a întreținerii, intenție de transformare sau de demolare, etc.)*

*lipsa utilizării și a întreținerii*

.....

8. Észrevételek, megjegyzések / Observații

.....

PORTA ÉRTÉKELŐ ADATLAP / FIȘĂ DE CARTARE – GOSPODĂRIE

Település / Localitate TURDENI	Tömb, utca / stradă, bl.	Porta házszám / nr.gospod. 14	Kód / Cod	Lapszám / nr.pagi. 3
-----------------------------------	--------------------------	----------------------------------	-----------	-------------------------

9. A porta elrendezésének és beépítésének szabadkézi vázlata / Schița aproximativă a organizării gospodăriei

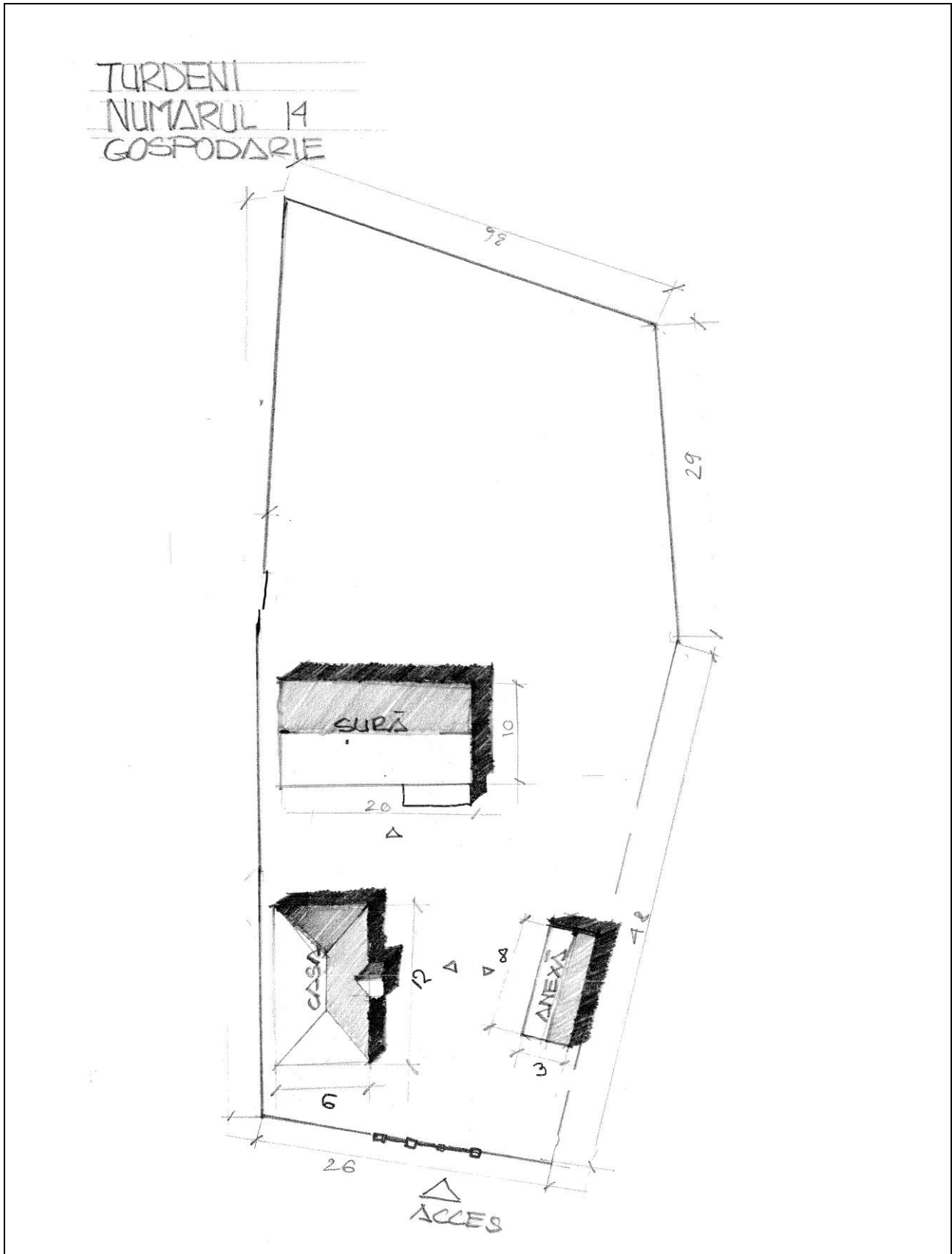

PORTA ÉRTÉKELŐ ADATLAP / FIȘĂ DE CARTARE – GOSPODĂRIE

Település / Localitate TURDENI	Tömb, utca / stradă, bl.	Porta házszám / nr.gospod. 14	Kód / Cod	Lapszám / nr.pagi. 3
-----------------------------------	--------------------------	----------------------------------	-----------	-------------------------

10. A porta összetevőinek felsorolása / Lista obiectelor componente ale gospodăriei

Porta összetevői <i>Componentele gospodăriei</i>	Domináns burkolatok <i>Finisaje dominante</i>		Fizikai állapot <i>Starea tehnică</i>					Felmérve <i>Relevat</i>
	Falak / <i>Pereti</i>	Héjazat / <i>Invelitoare</i>	1	2	3	4	5	
Kapu / <i>Poartă</i>	lemn	sindrila						X
Kerítés / <i>Gard</i>	lemn							X
Kút / <i>Fântână</i>								
Főépület / <i>Clădire principală</i>	Zidarie caramida tencuita	tigla					X	
Csűr / <i>Șură</i>	lemn	tigla					X	
Ól, istálló / <i>Grajd</i>								
Nyárikonyha / <i>Bucătărie de vară</i>	Lemn tencuit	tigla					X	
Garázs / <i>Garaj</i>								
Raktár, fáskamra / <i>Depozit, sopron</i>								
Kemence / <i>Cuptor</i>								
Jellegzetes növényzet <i>Vegetație specifică</i>								

\*X- állapot jelentése 1-5 skálán, ahol 1-leggyengébb, 5-legjobb,

\*X-reprezintă starea pe scara 1-5, unde 1-stare foarte scăzută, 5- stare bună

