

**ÁLTALÁNOS TELEPÜLÉSI ÉRTÉKELŐ ADATLAP / FIȘĂ DE CARTARE – LOCALITATE**

Település / Localitate <i>Tordátfalva / Turdeni</i>	Mikró régió / Microregiune <i>Siménfalva / Șimonești</i>	Megye / Județ Harghita	Kód / Cod	Lapszám / nr.pagi. 10
--	---	---------------------------	-----------	--------------------------

1. Általános adatok / *Date generale*

Keltezés <i>Data completării</i>	Adatgyűjtő neve <i>Nume responsabil</i>	Adatgyűjtő aláírása <i>Semnătura respons.</i>	Rajz azonosítója <i>Nr. desen</i>	Fotók azonosítója <i>Id. Poze anexe</i>
2015.dec.	arh. Ioan Bălan			

2. A település kül és belterület mérete / *Suprafața intra și extravilan al localității*

Település Localitate	Belterület <i>Intravilan (ha)</i>	Külterület <i>Extravilan (ha)</i>
Bențid	35.8820	11828
Cădaci Mare	23.4379	
Cădaci Mic	7.7254	
Cehețel	39.3736	
Chedia Mare	18.1180	
Chedia Mică	18.2344	
Cobățești	40.0051	
Șimonești	99.9347	
Medișorul Mare	59.0506	
Mihăileni	59.6972	
Nicoleni	14.0774	
Rugănești	51.9579	
Tărcești	15.7300	
Turdeni	20.5200	

3. A település lakosainak száma, statisztikai megoszlása, porták száma / *Numarul de locuitori, distributia statistica, nr.gospodariilor*

Lakosok száma (etnikai megoszlás) <i>Număr locuitori (după etnie)</i>	Porták száma <i>Număr gospodării</i>
Az 1992-es népszámlálás szerint / Conform recensământului din 1992: 99	83
La nivelul comunei Șimonești, în 1992 existau 0.74% români (29), 98.87% maghiari (3859), 0.35% romi (14), 0.02% alte naționalități (1)	

4. Forrásanyagok / *Surse de documentare*

- 
- PUG Șimonești
  - katonai felmérések / cartări militare
  - rendezési terv, térképek, légi fotó / planuri generale, hărți, ortofoto
  - monográfiák, feljegyzések, műemléki, környezeti és egyéb tanulmányok / monografii, descrieri, studii istorice
  - országos műemléki lista adatai / datele listei monumentelor

5. Kapcsolat a környező településekkel, főbb utak / *Legături cu localitățile învecinate, drumuri principale*

---

Tordátfalva megközelítése az DC32 számú úton történik. / Turdeni se accesează prin drumul DC32.

ÁLTALÁNOS TELEPÜLÉSI ÉRTÉKELŐ ADATLAP / FIȘĂ DE CARTARE – LOCALITATE

Település / Localitate <i>Tordátfalva/Turdeni</i>	Mikró régió / Microregiune <i>Siménfalva / Șimonești</i>	Megye / Județ Harghita	Kód / Cod	Lapszám / nr.pag. 10
--	---	---------------------------	-----------	-------------------------

**KÜLTERÜLET / EXTRAVILAN**

6. A falukép szempontjából meghatározó domborzati elemek / *Elemente geografice definitorii*

1	-
2	
3	
4	

7. Meghatározó folyó és allóvíz, kutak, források / *Râuri, pârauri, fântâni definitorii*

1	
2	
3	
4	

8. Természeti értékek (élőhelyek, védett növények, lápok, stb.) / *Valori naturale (vegetații speciale, specii protejate, etc.)*

1	<i>Livezi</i>
2	
3	
4	

9. Külterületeken található kápolnák, keresztek, emlékművek, hidak, tanyák, fürdőök, víztározók, stb. / *Capete, cruci, monumente, poduri, cătuni, băi, rezervoare, etc. aflate in extravilan*

1	-
2	
3	
4	

10. Búzaszenteléskor a határkerülés útvonala / *Drumul procesiunilor*

11. Zavaró, tájidegen elemek (szeméttelep, épületek, szerkezetek, letarolt erdők, stb.) / *Elemente ce afectează peisajul*

1	<i>Infrastruktúra elemek (magasfeszültség, huzalok, stb.) / Elemente de infrastructură edilitară (stâlp electricitate, cabluri, etc)</i>
2	
3	
4	
5	
6	

12. Egyéb fontos információk, megjegyzések / *Alte informații importante, observații*

**BELTERÜLET / INTRAVILAN**

ÁLTALÁNOS TELEPÜLÉSI ÉRTÉKELŐ ADATLAP / FIȘĂ DE CARTARE – LOCALITATE

Település / Localitate <i>Tordátfalva/Turdeni</i>	Mikró régió / Microregiune <i>Siménfalva / Șimonești</i>	Megye / Județ Harghita	Kód / Cod	Lapszám / nr.pag. 10
--	---	---------------------------	-----------	-------------------------

13. Településszerkezet / Structura localității

Orsós <i>Tentacular</i>	x	Elágazó <i>Cu ramificații</i>		Sokutcás <i>Rețea de străzi neord.</i>		Völgyi <i>De vale</i>		Útmenti <i>De drum</i>		Halmazos <i>Adunata</i>		Telepített <i>Regulată</i>		Más <i>Alte</i>
----------------------------	---	----------------------------------	--	---	--	--------------------------	--	---------------------------	--	----------------------------	--	-------------------------------	--	--------------------

14. Domináns telekforma / Forma dominantă pe parcele

Szalag <i>tip bandă</i>	x	Tégla <i>Dreptunghiulară</i>		tábla <i>tip tabel</i>		szabálytalan <i>Neregulat</i>	X	Más <i>alte</i>	
----------------------------	---	---------------------------------	--	---------------------------	--	----------------------------------	---	--------------------	--

15. Domináns utcakép / Așezarea clădirilor în raport cu strada

Fésűs <i>În pieptene</i>	X	Laza sorházas <i>Înșiruite cu interpații</i>		Zárt sorú <i>Cu front continuu</i>		Fűrészfogas <i>În dinți</i>		Szabálytalan <i>Neregulat</i>	X
-----------------------------	---	---	--	---------------------------------------	--	--------------------------------	--	----------------------------------	---

16. Tízesek, szegek / Subzone

1	-
2	

17. A falukép szempontjából meghatározó domborzati elemek (belterületen, vagy a belterület közvetlen szomszédságában)

*Elemente geografice definitorii în intravilan*

1	-
2	
3	
4	

18. Meghatározó folyó és állóvíz, kutak, források (belterületen) / Râuri, pârâuri, fântâni definitorii (în intravilan)

1	
2	
3	
4	

19. Természeti értékek (élőhelyek, védett növények, holtágak, lápok, stb. )

*Valori naturale (zone cu vegetatie specială, specii protejate etc.)*

1	
2	
3	
4	

20. A településen található kápolnák, keresztek, emlékművek, hidak, tanyák, fürdők, támfalak, víztározók, események helyszínei, stb.(csak a kiemelt fontosságúak, az épített környezet egész falura kiható elemei)

*Capele, cruci, monumente, poduri, cătuni, băi, ziduri de sprijin, rezervoare, locul unei evenimente aflate în extravilan, etc. (numai elementele importante, definitorii pentru întreaga localitate)*

1	Biserica unitariană
2	
3	
4	

21. Úrnapi és húsvéti körmenet útvonala / Drumul procesiunilor

ÁLTALÁNOS TELEPÜLÉSI ÉRTÉKELŐ ADATLAP / FIȘĂ DE CARTARE – LOCALITATE

Település / Localitate Tordátfalva/Turdeni	Mikró régió / Microregiune Siménfalva / Șimonești	Megye / Județ Harghita	Kód / Cod	Lapszám / nr.pag. 10
---	--	---------------------------	-----------	-------------------------

22. Zavaró, tájidegen elemek (antennák, letarolt erdők, szeméttelp, épületek stb)

*Elemente deranjante (antene, gunoi, clădiri, etc.)*

1	1990-2000 utáni, a hagyományos faluképtől eltérő, kirívó, zavaró ház / Case stridente construite după 1990-2000
2	Az 1950-es évek után épített, szokásos lakóház / Case din anii '50
3	Kirívó kapuk és kerítések nemmegfelelő anyaghasználattal / Porți și împrejmuiri stridente sau realizate din materiale neadecvate
4	Az épületállomány leépülése / Starea de degradare a fondului construit
5	Házaknál, csűröknél történt nem megfelelő beavatkozások( nem megfelelő búrkokatok, színek, bővítések)/ Intervențiile nepotrivite realizate la case și șure (finisaje neadecvate, culori neadecvate, rezolvări arhitecturale neadecvate)
6	Infrastruktúra elemek (magasfeszültség, huzalok, stb.) / Elemente de infrastructură edilitară (stâlpi electricitate, cabluri, etc)

23. Egyéb fontos információk, megjegyzések / Alte informații importante, observații

Vezi memoriul localității.





ÁLTALÁNOS TELEPÜLÉSI ÉRTÉKELŐ ADATLAP / FIȘĂ DE CARTARE – LOCALITATE

Település / Localitate Tordátfalva/Turdeni	Mikró régió / Microregiune Siménfalva / Șimonești	Megye / Județ Harghita	Kód / Cod	Lapszám / nr.pagi. 10
---	--	---------------------------	-----------	--------------------------



ÁLTALÁNOS TELEPÜLÉSI ÉRTÉKELŐ ADATLAP / FIȘĂ DE CARTARE – LOCALITATE

Település / Localitate Tordátfalva/Turdeni	Mikró régió / Microregiune Siménfalva / Șimonești	Megye / Județ Harghita	Kód / Cod	Lapszám / nr.pagi. 10
---	--	---------------------------	-----------	--------------------------



FRONT STRADAL IN PIEPTENE / NEREGULAT

ÁLTALÁNOS TELEPÜLÉSI ÉRTÉKELŐ ADATLAP / FIȘĂ DE CARTARE – LOCALITATE

Település / Localitate Tordátfalva / Turdeni	Mikró régió / Microregiune Siménfalva / Șimonești	Megye / Județ Harghita	Kód / Cod	Lapszám / nr.pagi. 10
---	--	---------------------------	-----------	--------------------------

PARCELAR TIP BANDA SI NEREGULAT

*Nota: Reprezentarea parcelarului este relativă, întrucât nu a fost disponibilă o baza cadastrală.*



ÁLTALÁNOS TELEPÜLÉSI ÉRTÉKELŐ ADATLAP / FIȘĂ DE CARTARE – LOCALITATE

Település / Localitate <i>Tordátfalva / Turdeni</i>	Mikró régió / Microregiune <i>Siménfalva / Șimonești</i>	Megye / Județ Harghita	Kód / Cod	Lapszám / nr.pagi. 10
--	---	---------------------------	-----------	--------------------------



STRUCTURA LOCALITATE TENTACULARA



ÁLTALÁNOS TELEPÜLÉSI ÉRTÉKELŐ ADATLAP / FIȘĂ DE CARTARE – LOCALITATE

Település / Localitate Tordátfalva / Turdeni	Mikró régió / Microregiune Siménfalva / Șimonești	Megye / Județ Harghita	Kód / Cod	Lapszám / nr. pagi. 10
---	--	---------------------------	-----------	---------------------------

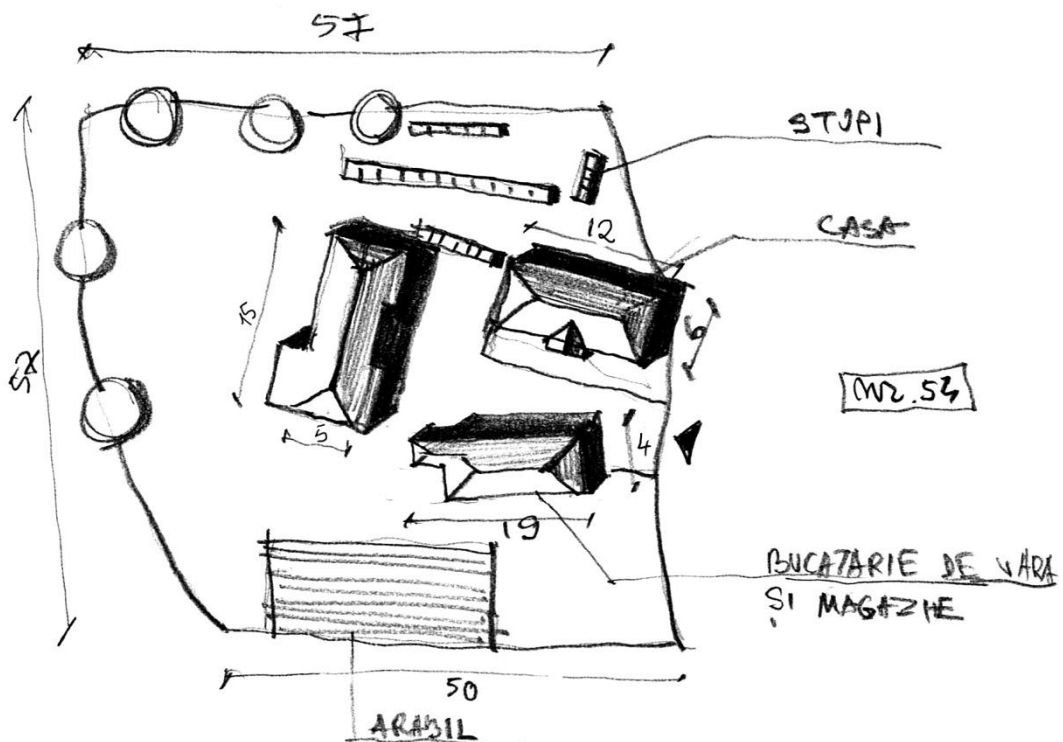
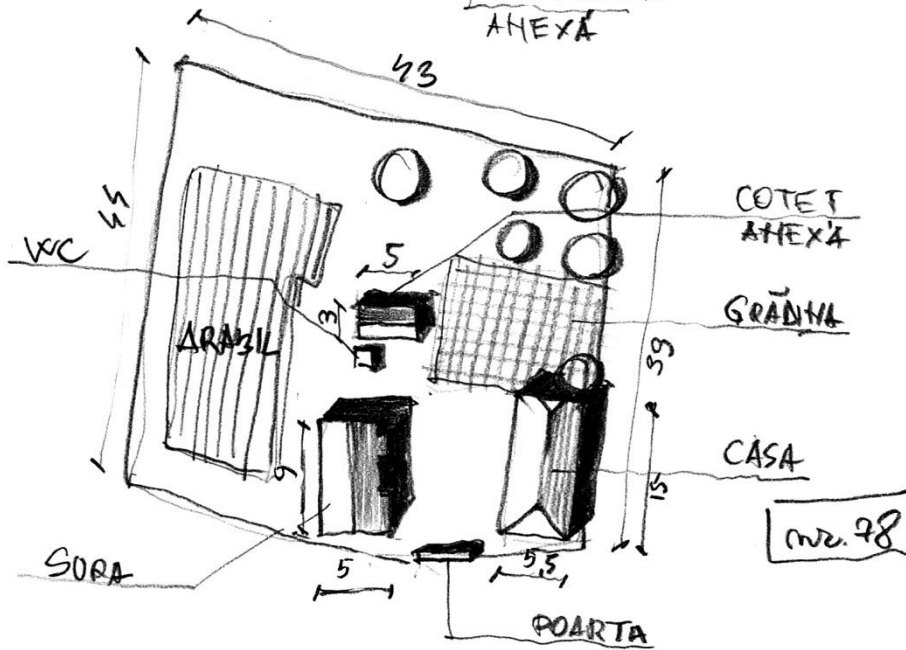
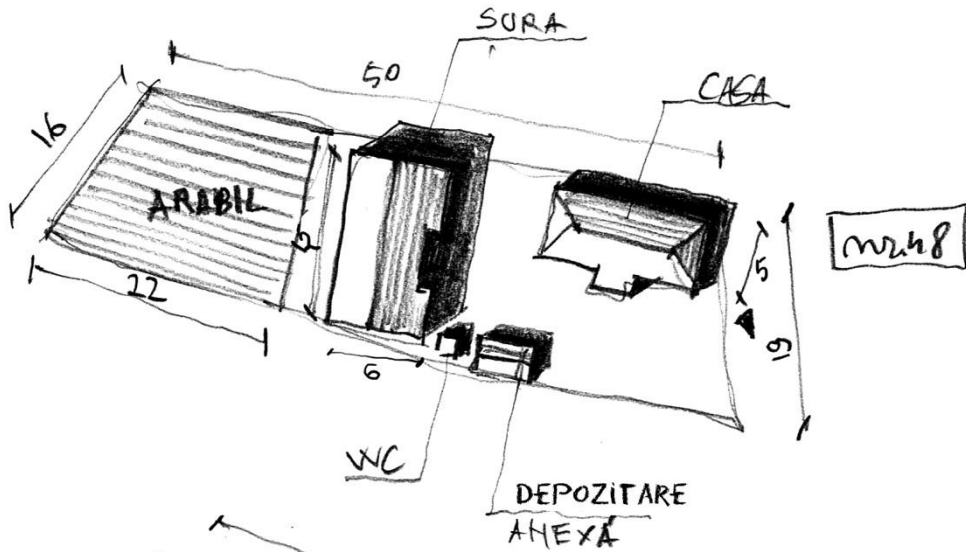

**ÁLTALÁNOS TELEPÜLÉSI ÉRTÉKELŐ ADATLAP / FIȘĂ DE CARTARE – LOCALITATE**

Település / Localitate <i>Tordátfalva / Turdeni</i>	Mikró régió / Microregiune <i>Siménfalva / Șimonești</i>	Megye / Județ Harghita	Kód / Cod	Lapszám / nr.pagi. <i>10</i>
--	---	---------------------------	-----------	---------------------------------

**TIPOLOGII DE GOSPODĂRII ÎN SATUL TURDENI**

1. Gospodărie cu casa situată la frontul stradal, cu șura dispusă perpendicular pe latura lungă a lotului și cu anexa în fața șurii, cu rol de depozitare. Terenul arabil se află în spatele șurii. – nr. 48
2. Gospodărie cu casa și șura dispuse față în față, pe aliniament, iar anexa – cu rol de grajd, având latura lungă paralelă cu strada. Pe fund de lot se află o grădină de legume în continuarea casei, iar în spatele șurii, la stradă, se află terenul arabil. – nr 78
3. Gospodărie cu casa și anexa – bucătărie de vară și magazie, dispuse față în față, iar șura având latura lungă paralelă cu strada. Casa este retrasă la 0,5-1m de aliniament. În spatele anexei se află o bucată mică de teren pentru agricultură, iar în spatele casei sunt niște stupi pentru albine. – nr. 54