

**ÁLTALÁNOS TELEPÜLÉSI ÉRTÉKELŐ ADATLAP / FIȘĂ DE CARTARE – LOCALITATE**

Település / <i>Localitate</i> Kiskadács / <i>Cădăciu Mic</i>	Mikró régió / <i>Microregiune</i> Siménfalva / <i>Comuna Șimonești</i>	Megye / <i>Județ</i> Harghita	Kód / <i>Cod</i>	Lapszám / <i>nr.pagi.</i> 9
---	---	----------------------------------	------------------	--------------------------------

1. Általános adatok / *Date generale*

Keltezés <i>Data completării</i>	Adatgyűjtő neve <i>Nume responsabil</i>	Adatgyűjtő aláírása <i>Semnătura respons.</i>	Rajz azonosítója <i>Nr. desen</i>	Fotók azonosítója <i>Id. Poze anexe</i>
2015.dec.	arh. Ioan Bălan			

2. A település kül és belterület mérete / *Suprafața intra și extravilan al localității*

Település <i>Localitate</i>	Belterület <i>Intravilan (ha)</i>	Külterület <i>Extravilan (ha)</i>
Bențid	35.8820	11828
Cădăciu Mare	23.4379	
Cădăciu Mic	7.7254	
Cehețel	39.3736	
Chedia Mare	18.1180	
Chedia Mică	18.2344	
Cobățești	40.0051	
Șimonești	99.9347	
Medișorul Mare	59.0506	
Mihăileni	59.6972	
Nicoleni	14.0774	
Rugănești	51.9579	
Tărcești	15.7300	
Turdeni	20.5200	

3. A település lakosainak száma, statisztikai megoszlása, porták száma / *Numarul de locuitori, distributia statistica, nr.gospodariilor*

Lakosok száma (etnikai megoszlás) <i>Număr locuitori (după etnie)</i>	Porták száma <i>Număr gospodării</i>
Az 1992-es népszámlálás szerint / Conform recensământului din 1992: 76 La nivelul comunei Șimonești, în 1992 existau 0.74% români (29), 98.87% maghiari (3859), 0.35% romi (14), 0.02% alte naționalități (1)	49

4. Forrásanyagok / *Surse de documentare*

- PUG Șimonești
- katonai felmérések / *cartări militare*
- rendezési terv, térképek, légi fotó / *planuri generale, hărți, ortofoto*
- monográfiák, feljegyzések, műemléki, környezeti és egyéb tanulmányok / *monografii, descrieri, studii istorice*
- országos műemléki lista adatai / *datele listei monumentelor*

5. Kapcsolat a környező településekkel, főbb utak / *Legături cu localitățile învecinate, drumuri principale*

Kiskadács megközelítése az DN13C számú úton történik. / *Cădăciul Mic se accesează prin drumul național DN13c.*

ÁLTALÁNOS TELEPÜLÉSI ÉRTÉKELŐ ADATLAP / FIȘĂ DE CARTARE – LOCALITATE

Település / Localitate Kiskadács / Cădăciu Mic	Mikró régió / Microregiune Siménfalva / Comuna Șimonești	Megye / Județ Harghita	Kód / Cod	Lapszám / nr.pagi. 9
---	---	---------------------------	-----------	-------------------------

KÜLTERÜLET / EXTRAVILAN

6. A falukép szempontjából meghatározó domborzati elemek / Elemente geografice definitorii

1	-
2	
3	
4	

7. Meghatározó folyó és allóvíz, kutak, források / Râuri, pârâuri, fântâni definitorii

1	Fehérnyikó pataka
2	
3	
4	

8. Természeti értékek (élőhelyek, védett növények, lápok, stb.) / Valori naturale (vegetații speciale, specii protejate, etc.)

1	Növényi nyomvonal a Fehérnyikó patak mentén / Aliniamentul vegetal de-a lungul pârâului Fehérnyikó
2	
3	
4	

9. Külterületeken található kápolnák, keresztek, emlékművek, hidak, tanyák, fürdők, víztározók, stb. / Capele, cruci, monumente, poduri, cătuni, băi, rezervoare, etc. aflate in extravilan

1	-
2	
3	
4	

10. Búzaszenteléskor a határkerülés útvonala / Drumul procesiunilor

11. Zavaró, tájidegen elemek (szeméttelep, épületek, szerkezetek, letarolt erdők, stb.) / Elemente ce afectează peisajul

1	Infrastruktúra elemek (magasfeszültség, huzalok, stb.) / Elemente de infrastructură edilitară (stâlpi electricitate, cabluri, etc)
2	
3	
4	
5	
6	

12. Egyéb fontos információk, megjegyzések / Alte informații importante, observații

BELTERÜLET / INTRAVILAN

13. Településszerkezet / Structura localității

Orsós Tentacular		Elágazó Cu ramificații	X	Sokutcás Rețea de străzi neord.		Völgyi De vale		Útmenti De drum		Halmazos Adunata	X	Telepített Regulată		Más Alte
---------------------	--	---------------------------	---	---------------------------------------	--	-------------------	--	--------------------	--	---------------------	---	------------------------	--	-------------

ÁLTALÁNOS TELEPÜLÉSI ÉRTÉKELŐ ADATLAP / FIȘĂ DE CARTARE – LOCALITATE

Település / Localitate Kiskadács / Cădăciu Mic	Mikró régió / Microregiune Siménfalva / Comuna Șimonești	Megye / Județ Harghita	Kód / Cod	Lapszám / nr.pag. 9
---	---	---------------------------	-----------	------------------------

14. Domináns telekforma / Forma dominanta parcele

Szalag tip bandă	X	Tégla Dreptunghiulară	tábla tip tabel	szabálytalan Neregulat	Más alte
---------------------	---	--------------------------	--------------------	---------------------------	-------------

15. Domináns utcakép / Asezarea clădirilor în raport cu strada

Fésűs În pieptene	X	Laza sorházas Înșiruite cu interspații	Zártosrú Cu front continuu	Fűrészfogas În dinți	Szabálytalan Neregulat	X
----------------------	---	---	-------------------------------	-------------------------	---------------------------	---

16. Tízesek, szegek / Subzone

1	-
2	
3	
4	

17. A falukép szempontjából meghatározó domborzati elemek (belterületen, vagy a belterület közvetlen szomszédságában)

Elemente geografice definitorii în intravilan

1	-
2	
3	
4	

18. Meghatározó folyó és állóvíz, kutak, források (belterületen) / Râuri, pârâuri, fântâni definitorii (în intravilan)

1	Fehérnyikó pataka
2	
3	
4	

19. Természeti értékek (élőhelyek, védett növények, holtágak, lápok, stb. )

Valori naturale (zone cu vegetatie specială, specii protejate etc.)

1	Valea pârâului Fehérnyikó
2	
3	
4	

20. A településen található kápolnák, keresztek, emlékművek, hidak, tanyák, fürdőök, támfalak, víztározók, események helyszínei, stb.(csak a kiemelt fontosságúak, az épített környezet egész falura kiható elemei)

Capete, cruci, monumente, poduri, cătuni, băi, ziduri de sprijin, rezervoare, locul unei evenimente aflate în extravilan, etc.  
(numai elementele importante, definitorii pentru întreaga localitate)

1	-
2	
3	
4	

21. Úrnapi és húsvéti körmenet útvonala / Drumul procesiunilor

ÁLTALÁNOS TELEPÜLÉSI ÉRTÉKELŐ ADATLAP / FIȘĂ DE CARTARE – LOCALITATE

Település / Localitate Kiskadács / Cădăciu Mic	Mikró régió / Microregiune Siménfalva / Comuna Șimonești	Megye / Județ Harghita	Kód / Cod	Lapszám / nr.pag. 9
---	---	---------------------------	-----------	------------------------

22. Zavaró, tájidegen elemek (antennák, letarolt erdők, szeméttelep, épületek stb)

*Elemente deranjante (antene, gunoi, clădiri, etc.)*

1	1990-2000 utáni, a hagyományos faluképtől eltérő, kirívó, zavaró ház / Case stridente construite după 1990-2000
2	Az 1950-es évek után épített, szokásos lakóház / Case din anii '50
3	Kirívó kapuk és kerítések nemmegfelelő anyaghasználattal / Porți și împrejmuiri stridente sau realizate din materiale neadecvate
4	Az épületállomány leépülése / Starea de degradare a fondului construit
5	Házaknál, csűröknél történt nem megfelelő beavatkozások( nem megfelelő búrkolatok, színek, bővítések)/ Intervențiile nepotrivite realizate la case și șure (finisaje neadecvate, culori neadecvate, rezolvări arhitecturale neadecvate)
6	Infrastruktúra elemek (magasfeszültség, huzalok, stb.) / Elemente de infrastructură edilitară (stâlpi electricitate, cabluri, etc)

23. Egyéb fontos információk, megjegyzések / Alte informații importante, observații

Vezi memoriul localității.



sursa fotografie: google street view

ÁLTALÁNOS TELEPÜLÉSI ÉRTÉKELŐ ADATLAP / FIȘĂ DE CARTARE – LOCALITATE

Település / Localitate Kiskadács / Cădăciu Mic	Mikró régió / Microregiune Siménfalva / Comuna Șimonești	Megye / Județ Harghita	Kód / Cod	Lapszám / nr.pagi. 9
---	---	---------------------------	-----------	-------------------------



FRONT STRADAL IN PIEPTENE / NEREGULAT

ÁLTALÁNOS TELEPÜLÉSI ÉRTÉKELŐ ADATLAP / FIȘĂ DE CARTARE – LOCALITATE

Település / Localitate Kiskadács / Cădăciu Mic	Mikró régió / Microregiune Siménfalva / Comuna Șimonești	Megye / Județ Harghita	Kód / Cod	Lapszám / nr.pagi. 9
---	---	---------------------------	-----------	-------------------------

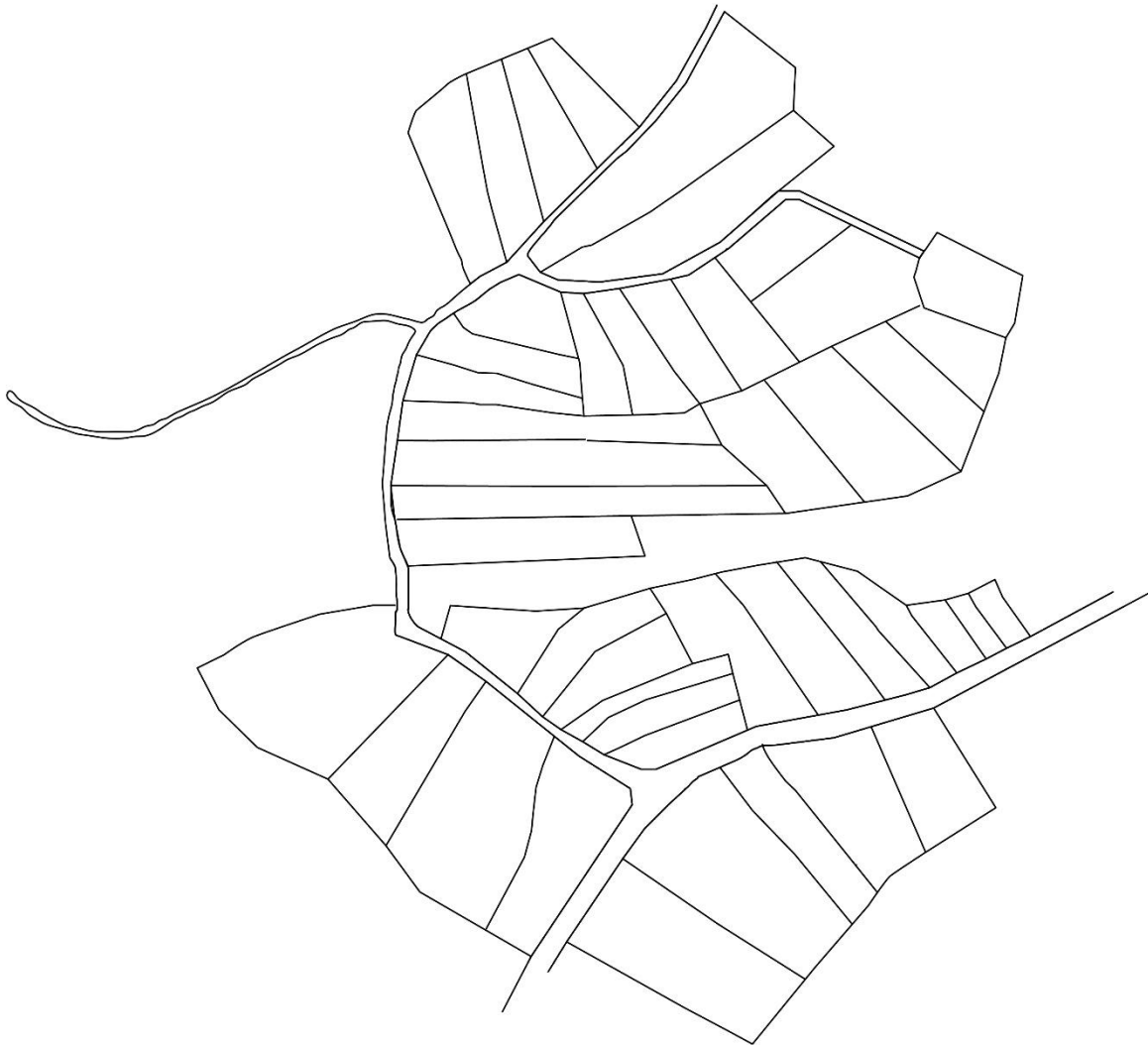

PARCELAR TIP BANDA

*Nota: Reprezentarea parcelarului este relativă, întrucât nu a fost disponibilă o baza cadastrală.*

ÁLTALÁNOS TELEPÜLÉSI ÉRTÉKELŐ ADATLAP / FIȘĂ DE CARTARE – LOCALITATE

Település / Localitate Kiskadács / Cădaciú Mic	Mikró régió / Microregiune Siménfalva / Comuna Șimonești	Megye / Județ Harghita	Kód / Cod	Lapszám / nr.pagi. 9
---	---	---------------------------	-----------	-------------------------

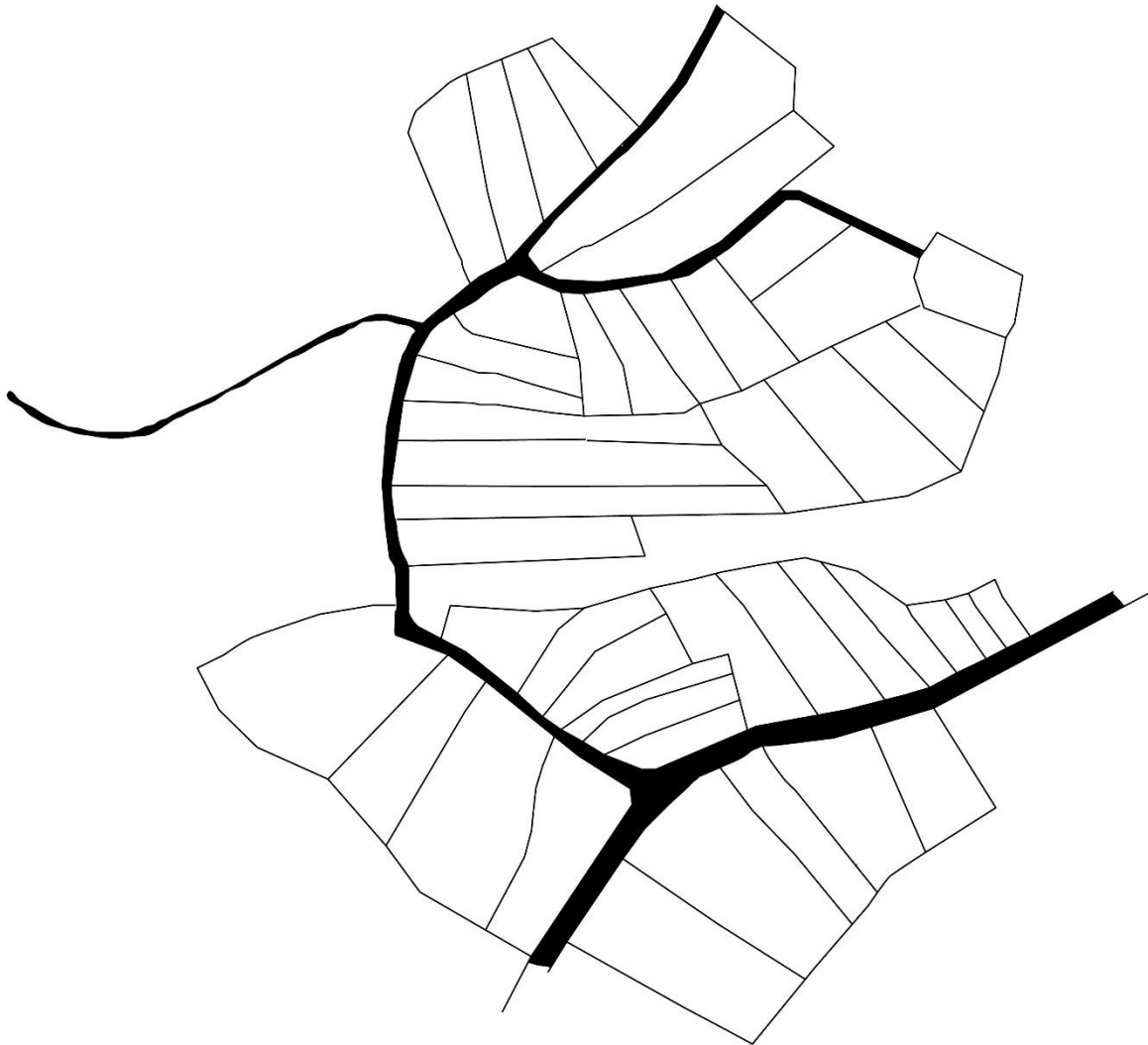

STRUCTURA LOCALITATE – ADUNATĂ, CU RAMIFICATII

ÁLTALÁNOS TELEPÜLÉSI ÉRTÉKELŐ ADATLAP / FIȘĂ DE CARTARE – LOCALITATE

Település / Localitate Kiskadács / Cădăci Mic	Mikró régió / Microregiune Siménfalva / Comuna Șimonești	Megye / Județ Harghita	Kód / Cod	Lapszám / nr.pagi. 9
--	---	---------------------------	-----------	-------------------------

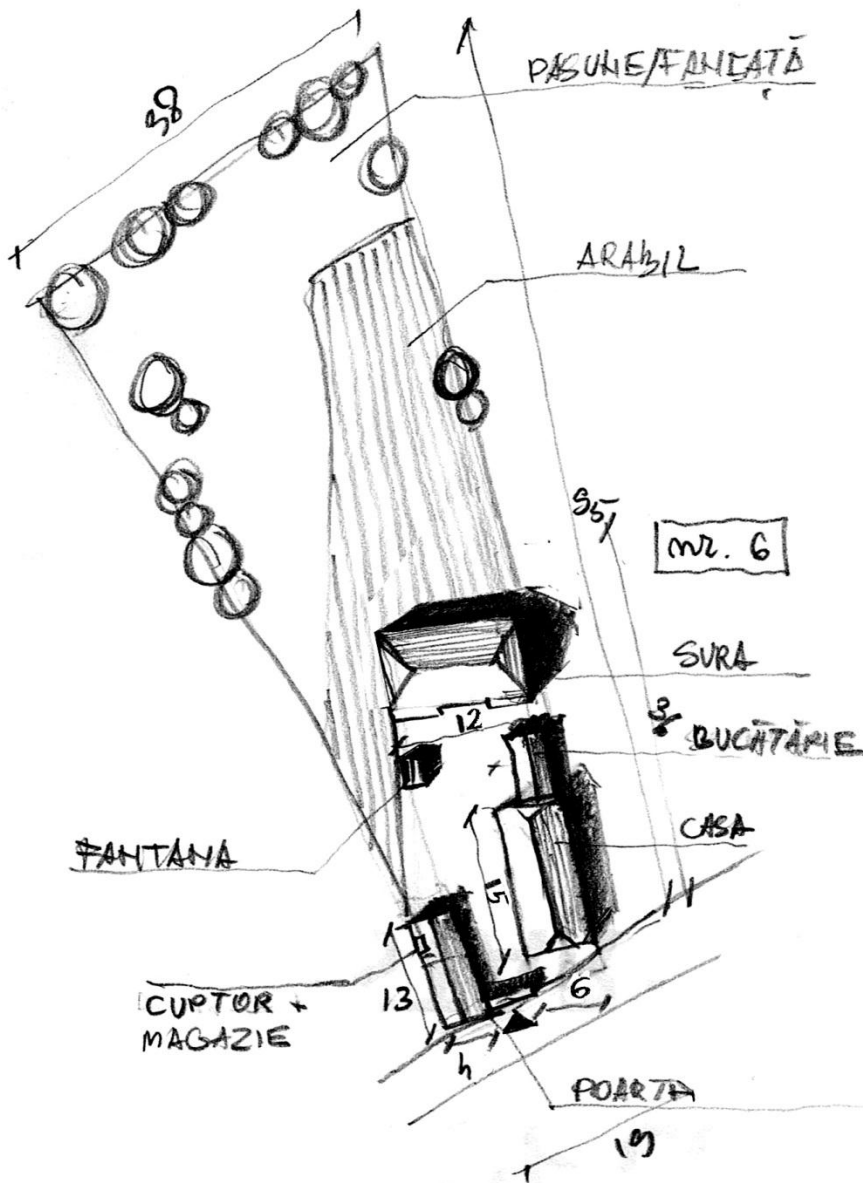
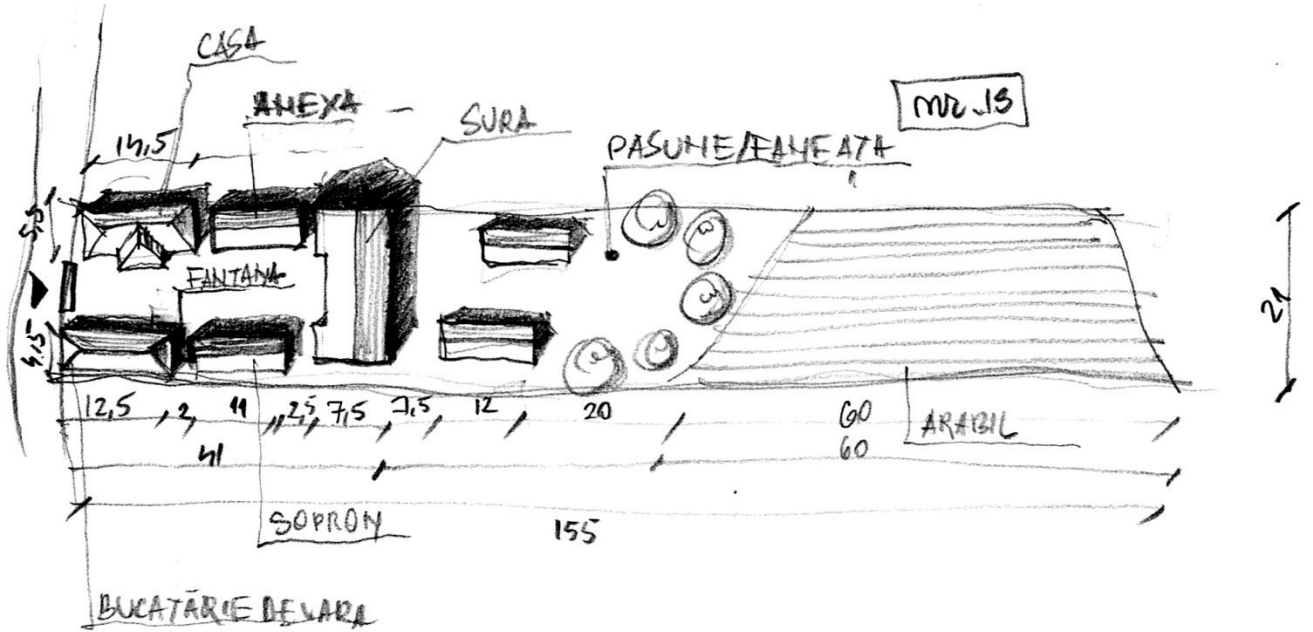



**ÁLTALÁNOS TELEPÜLÉSI ÉRTÉKELŐ ADATLAP / FIȘĂ DE CARTARE – LOCALITATE**

Település / Localitate Kiskadács / Cădaciul Mic	Mikró régió / Microregiune Siménfalva / Comuna Șimonești	Megye / Județ Harghita	Kód / Cod	Lapszám / nr.pagi. 9
--	---	---------------------------	-----------	-------------------------

**TIPOLOGII DE GOSPODĂRII ÎN SATUL CĂDACIU MIC**

1. Gospodărie cu casa și bucătăria de vară pe aliniament, cu șura dispusă perpendicular pe latura lungă a lotului. În fața casei este o bucătărie de vară, fântâna și un șopron. În continuarea casei se poziționează o anexă. În spatele șurei se află o zonă de fâneață, cu alte două anexe cu folosință agricolă. Pe fund de lot se află o zonă de pământ arabil. – nr. 19
2. Gospodărie cu casa retrasă la 2 m de aliniament, având față în față o anexă magazie și cuptor acoperit. Șura este dispusă perpendicular pe direcția casei. În spatele casei se află o bucătărie de vară, care are în fața o fântână. Șura nu ocupă toată lățimea lotului. Terenul arabil și fâneața situate în continuarea lotului asigură nevoile gospodăriei. – nr. 6