

PORTA ÉRTÉKELŐ ADATLAP / FIȘĂ DE CARTARE – CONSTRUCȚIE

Település / Localitate TARCEȘTI	Tömb, utca / stradă, bl.	Porta házszám / nr.gospod. 65	Kód / Cod HR-II-m- B-12984	Lapszám / nr.pag. 4
------------------------------------	--------------------------	----------------------------------	----------------------------------	------------------------

1. Általános adatok / Date generale

Keltezés Data completării	Adatgyűjtő neve Nume responsabil	Adatgyűjtő aláírása Semnătura respons.
2016 ian. 12	Ioan Balan	

2. Tulajdonjogi adatok / Date referitoare la proprietatea imobilelor

Tulajdonos neve Nume proprietar	Tulajdonos adatok Date de contact	Forrás Sursă

Megjegyzés (örökös, eladási szándék, stb.)
Observații (moștenitor, intenție de vânzare, etc.)

--

3. Jelenlegi használat / Utilizarea actuala

Eredeti Originală	Jelenlegi Actuală	Gyakoriság Frecvență
clopotnita	clopotnita	ocasionala

4. Építésre, beavatkozásra vonatkozó adatok / Date privind construirea și intervențiile în timp asupra construcției

Építés ideje Anul construirii	Forrás Sursă	Utolsó beavatkozás jellege Natura ultimei intervenții	Beavatkozás ideje Anul intervenției	Forrás Sursă
1734	LMI 2010			

5. Az épület fontosabb jellemzői / Caracteristicile principale ale construcției

Előkert Ante-grădină	Gazdasági udvar Curte gospodărească	Veteményeskert Grădină zarzavat	Gyümölcsös Livadă	Szántóföld Arătură

6. Közművesítés / Utilități existente

Villanyáram Electricitate	Víz Apă	Szennyvízcsatorna Canalizare menajeră	Gáz Gaz metan	Telefon Telefonie	Kábel TV TV cablu

7. Az épület különleges értékei (pl. berendezés, díszítések, közösségi tudatban való részvétel, helyi megnevezés, stb.)
Valori specifice ale construcției (ex. Mobilier, decorațiuni, participare în conștiința colectivă, denumire locală, etc.)

MONUMENT ISTORIC

8. Veszélyeztető tényezők (pl. használat és karbantartás hiánya, átalakítási vagy lebontási szándék, stb.)
Factori de risc (lipsa utilizării și a întreținerii, intenție de transformare sau de demolare, etc.)

Fénykép jellegzetes nézet / foto: vedere caracteristica



További fotók azonosítói / nr. Id. Fotografii anexe

PORTA ÉRTÉKELŐ ADATLAP / FIȘĂ DE CARTARE – CONSTRUCȚIE

Település / Localitate TARCEȘTI	Tömb, utca / stradă, bl.	Porta házszám / nr.gospod. 65	Kód / Cod HR-II-m-B-12984	Lapszám / nr.pagi. 4
------------------------------------	--------------------------	----------------------------------	------------------------------	-------------------------

lipsa utilizării și a întreținerii,

9. Észrevételek, megjegyzések / Observații

695 HR-II-m-B-12996 Biserica unitariană sat TURDENI; comuna ȘIMONEȘTI 58 1819 - 1823

Clopotnita este construita in anul 1734 si se afla intr-o stare precara. Prezinta probleme structurale, iar in prezent nu mai este utilizata, din cauza pericolului de colaps generat de rezonanta clopotului. Fatada si invelitoarea necesita interventii de renovare, iar infrastructura si suprastructura necesita interventii de consolidare.

10. Vázlatos alaprajz / Schița planimetrică

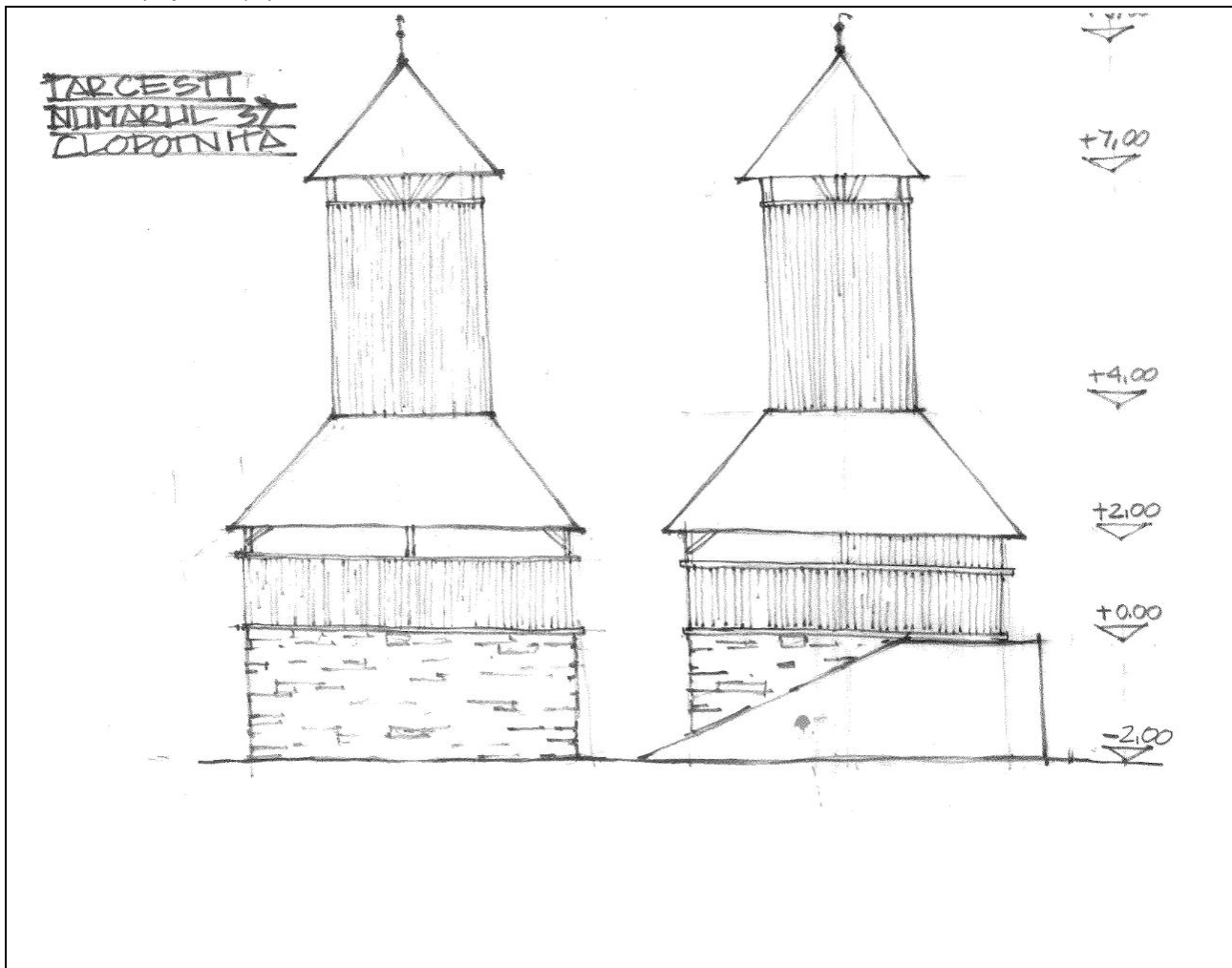

PORTA ÉRTÉKELŐ ADATLAP / FIȘĂ DE CARTARE – CONSTRUCȚIE

Település / Localitate TARCEȘTI	Tömb, utca / stradă, bl.	Porta házszám / nr.gospod. 65	Kód / Cod HR-II-m- B-12984	Lapszám / nr.pagi. 4
------------------------------------	--------------------------	----------------------------------	----------------------------------	-------------------------

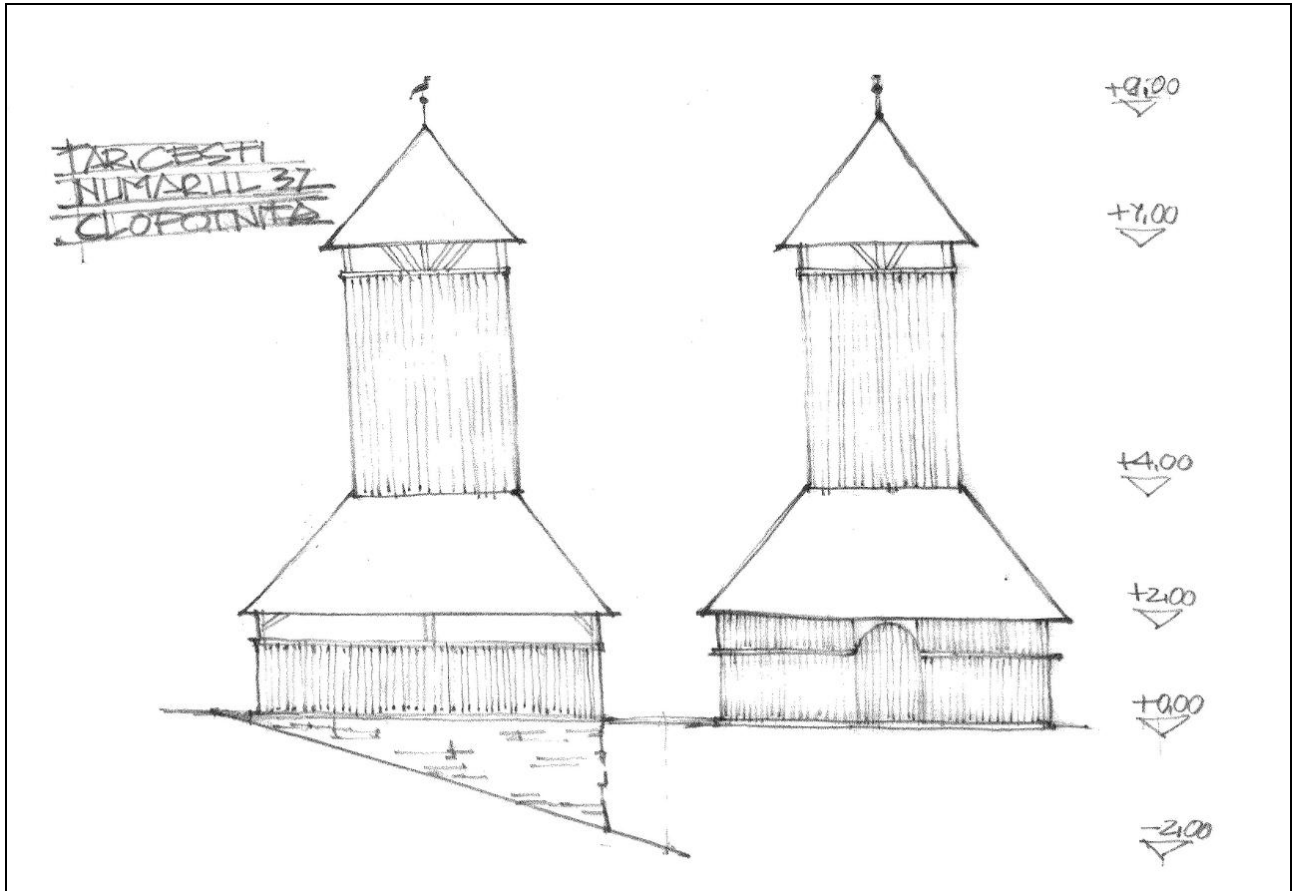

11. Az épület elemeinek anyagai, fizikai állapota/ Materiale și starea fizică a elementelor clădirii

Az épület elemei Elementele clădirii	Anyagok Materiale		Megjegyzések Observații	Fizikai állapot Starea tehnică				
	Szerkezet Structură	Burkolat, szín Finisaj, Culoare		1	2	3	4	5
Alapozás / Fundații								
Lábazat / Elevație	piatra	natur				x		
Tartófalak / pereți struct.	lemn	natur			x			
Elválasztófalak / Pereți compartimentare								
Pincefödém / Planșeu peste parter								
Tornác / Prispă								
Födém a földszint fölött Planșeu peste parter								
Tetőszerkezet / Structura acoperișului	Sarpanta lemn					x		
Héjazat / Învelitoare	tabla	natur				x		
Oromfal / Fronton								
Kémény / coș de fum								
Nyílászárók / Tâmplărie								

*X- állapot jelentése 1-5 skálán, ahol 1-leggyengébb, 5-legjobb,

*X-reprezintă starea pe scara 1-5, unde 1-stare foarte scăzută, 5- stare bună

PORTA ÉRTÉKELŐ ADATLAP / FIȘĂ DE CARTARE – CONSTRUCȚIE

Település / Localitate TARCESTI	Tömb, utca / stradă, bl.	Porta házszám / nr.gospod. 65	Kód / Cod HR-II-m- B-12984	Lapszám / nr.pagi. 4
------------------------------------	--------------------------	----------------------------------	----------------------------------	-------------------------

