

PORTA ÉRTÉKELŐ ADATLAP / FIȘĂ DE CARTARE – CONSTRUCȚIE

| | | | | |
|------------------------------------|--------------------------|----------------------------------|-----------|-------------------------|
| Település / Localitate TARCEȘTI | Tömb, utca / stradă, bl. | Porta házszám / nr.gospod. 20 | Kód / Cod | Lapszám / nr.pagi. 2 |
|------------------------------------|--------------------------|----------------------------------|-----------|-------------------------|

1. Általános adatok / Date generale

| | | |
|------------------------------|-------------------------------------|---|
| Keltezés Data completării | Adatgyűjtő neve Nume responsabil | Adatgyűjtő aláírása Semnătura respons. |
| 2016 ian. 12 | Ioan Balan | |

2. Tulajdonjogi adatok / Date referitoare la proprietatea imobilelor

| | | |
|------------------------------------|--------------------------------------|-----------------|
| Tulajdonos neve Nume proprietar | Tulajdonos adatok Date de contact | Forrás Sursă |
| | | |

Megjegyzés (örökös, eladási szándék, stb.)
Observații (moștenitor, intenție de vânzare, etc.)

| |
|--|
| |
|--|

3. Jelenlegi használat / Utilizarea actuala

| | | |
|----------------------|----------------------|-------------------------|
| Eredeti Originală | Jelenlegi Actuală | Gyakoriság Frecvență |
| porumbar | porumbar | sezoniera |

Fénykép jellegzetes nézet / foto: vedere caracteristica



További fotók azonosítói / nr. Id. Fotografii anexe

4. Építésre, beavatkozásra vonatkozó adatok / Date privind construirea și intervențiile în timp asupra construcției

| | | | | |
|----------------------------------|-----------------|--|--|-----------------|
| Építés ideje Anul construirii | Forrás Sursă | Utolsó beavatkozás jellege Natura ultimei intervenții | Beavatkozás ideje Anul intervenției | Forrás Sursă |
| | | | | |

5. Az épület fontosabb jellemzői / Caracteristicile principale ale construcției

| | | | | | |
|-------------------------|--|---|------------------------------------|----------------------|------------------------|
| Előkert Ante-grădină | Gazdasági udvar Curte gospodărească | X | Veteményeskert Grădină zarzavat | Gyümölcsös Livadă | Szántó föld Arătură |
|-------------------------|--|---|------------------------------------|----------------------|------------------------|

6. Közművesítés / Utilități existente

| | | | | | |
|------------------------------|------------|--|------------------|----------------------|----------------------|
| Villanyáram Electricitate | Víz Apă | Szennyvízcsatorna Canalizare menajeră | Gáz Gaz metan | Telefon Telefonie | Kábel TV TV cablu |
|------------------------------|------------|--|------------------|----------------------|----------------------|

7. Az épület különleges értékei (pl. berendezés, díszítések, közösségi tudatban való részvétel, helyi megnevezés, stb.)
Valori specifice ale construcției (ex. Mobilier, decorațiuni, participare în conștiința colectivă, denumire locală, etc.)

8. Veszélyeztető tényezők (pl. használat és karbantartás hiánya, átalakítási vagy lebontási szándék, stb.)
Factori de risc (lipsa utilizării și a întreținerii, intenție de transformare sau de demolare, etc.)

lipsa utilizării și a întreținerii,

9. Észrevételek, megjegyzések / Observații

PORTA ÉRTÉKELŐ ADATLAP / FIȘĂ DE CARTARE – CONSTRUCȚIE

| | | | | |
|------------------------------------|--------------------------|----------------------------------|-----------|-------------------------|
| Település / Localitate TARCEȘTI | Tömb, utca / stradă, bl. | Porta házszám / nr.gospod. 20 | Kód / Cod | Lapszám / nr.pagi. 2 |
|------------------------------------|--------------------------|----------------------------------|-----------|-------------------------|

10. Vázlatos alaprajz / Schița planimetrică

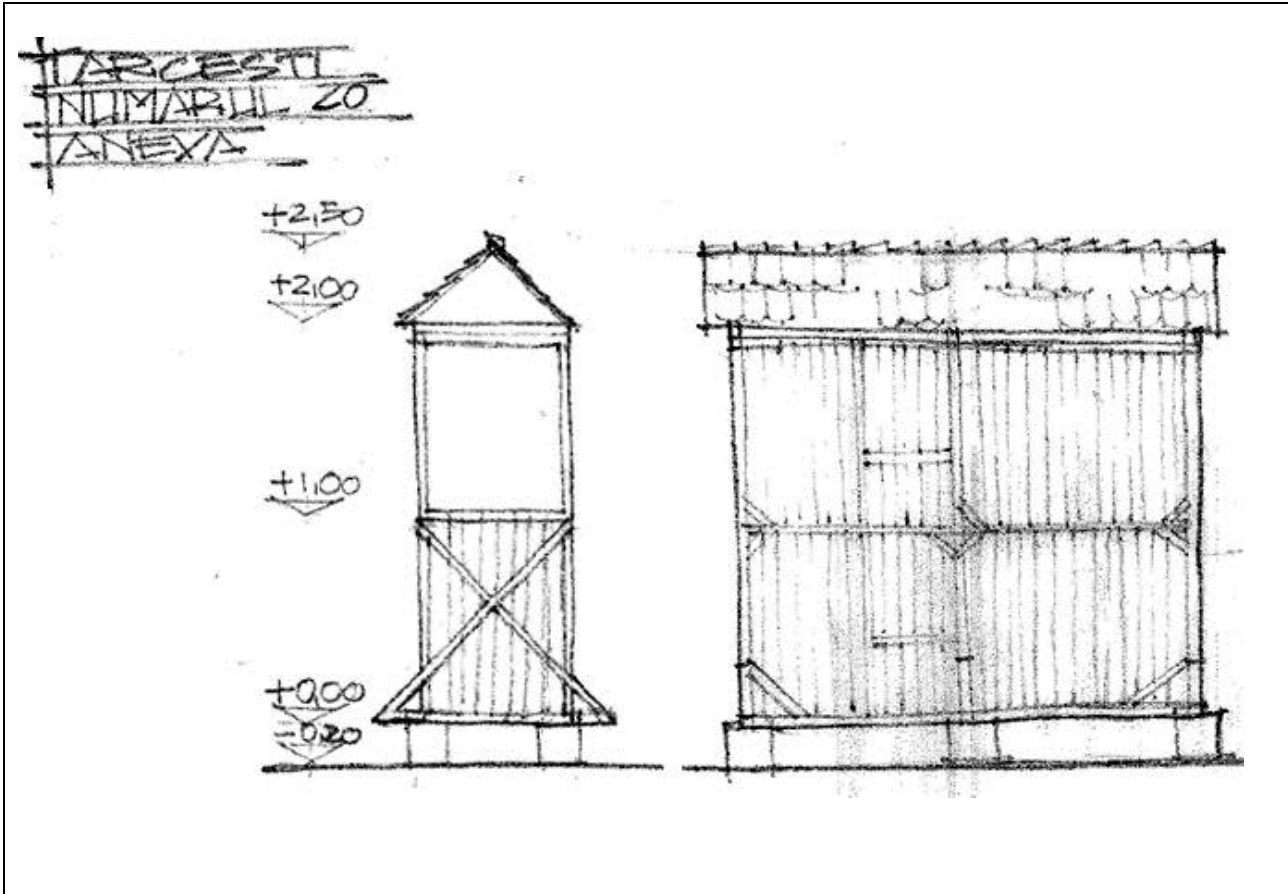

11. Az épület elemeinek anyagai, fizikai állapota/ Materiale și starea fizică a elementelor clădirii

| Az épület elemei Elementele clădirii | Anyagok Materiale | | Megjegyzések Observații | Fizikai állapot Starea tehnică | | | | |
|--|------------------------|------------------------------------|----------------------------|-----------------------------------|---|---|---|---|
| | Szerkezet Structură | Burkolat, szín Finisaj, Culoare | | 1 | 2 | 3 | 4 | 5 |
| Alapozás / Fundații | | | | | | | | |
| Lábazat / Elevație | | | | | | | | |
| Tartófalak / pereți struct. | lemn | natur | | | | | X | |
| Elválasztófalak / Pereți compartimentare | | | | | | | | |
| Pincefödém / Planșeu peste parter | | | | | | | | |
| Tornác / Prispă | | | | | | | | |
| Födém a földszint fölött Planșeu peste parter | | | | | | | | |
| Tetőszerkezet / Structura acoperișului | | | | | | | | |
| Héjazat / Învelitoare | tigla | natur | | | | | X | |
| Oromfal / Fronton | | | | | | | | |
| Kémény / coș de fum | | | | | | | | |
| Nyílászárók / Tâmplărie | | | | | | | | |

*X- állapot jelentése 1-5 skálán, ahol 1-leggyengébb, 5-legjobb,

*X-reprezintă starea pe scara 1-5, unde 1-stare foarte scăzută, 5- stare bună