

PORTA ÉRTÉKELŐ ADATLAP / FIȘĂ DE CARTARE – CONSTRUCȚIE

Település / Localitate PAULENI CIUC	Tömb, utca / stradă, bl.	Porta házszám / nr.gospod. 61	Kód / Cod	Lapszám / nr.pagi. 3
--	--------------------------	----------------------------------	-----------	-------------------------

1. Általános adatok / Date generale

Keltezés Data completării	Adatgyűjtő neve Nume responsabil	Adatgyűjtő aláírása Semnătura respons.
2015.dec.28	Ioan Balan	

2. Tulajdonjogi adatok / Date referitoare la proprietatea imobilelor

Tulajdonos neve Nume proprietar	Tulajdonos adatok Date de contact	Forrás Sursă

Megjegyzés (örökös, eladási szándék, stb.)  
Observații (moștenitor, intenție de vânzare, etc.)

--

3. Jelenlegi használat / Utilizarea actuala

Eredeti Originală	Jelenlegi Actuală	Gyakoriság Frecvență
sura	sura	zilnica

Fénykép jellegzetes nézet / foto: vedere caracteristica



További fotók azonosítói / nr. Id. Fotografii anexe

4. Építésre, beavatkozásra vonatkozó adatok / Date privind construirea si interventiile in timp asupra constructiei

Építés ideje Anul construirii	Forrás Sursă	Utolsó beavatkozás jellege Natura ultimei intervenții	Beavatkozás ideje Anul intervenției	Forrás Sursă

5. Az épület fontosabb jellemzői / Caracteristicile principale ale constructiei

Előkert Ante-grădină	Gazdasági udvar Curte gospodărească	X	Veteményeskert Grădină zarzavat	Gyümölcsös Livadă	Szántó föld Arătură
-------------------------	--	---	------------------------------------	----------------------	------------------------

6. Közművesítés / Utilități existente

Villanyáram Electricitate	Víz Apă	Szennyvízcsatorna Canalizare menajeră	Gáz Gaz metan	Telefon Telefonie	Kábel TV TV cablu
------------------------------	------------	--	------------------	----------------------	----------------------

7. Az épület különleges értékei (pl.berendezés, díszítések, közösségi tudatban való részvétel, helyi megnevezés, stb.)  
Valori specifice ale construcției (ex. Mobilier, decorațiuni, participare în conștiința colectivă, denumire locală, etc.)

8. Veszélyeztető tényezők (pl.használat és karbantartás hiánya, átalakítási vagy lebontási szándék, stb.)  
Factori de risc (lipsa utilizării și a întreținerii, intenție de transformare sau de demolare, etc.)

lipsa utilizării și a întreținerii,

9. Észrevételek, megjegyzések / Observații

PORTA ÉRTÉKELŐ ADATLAP / FIȘĂ DE CARTARE – CONSTRUCȚIE

Település / Localitate PAULENI CIUC	Tömb, utca / stradă, bl.	Porta házszám / nr.gospod. 61	Kód / Cod	Lapszám / nr.pagi. 3
--	--------------------------	----------------------------------	-----------	-------------------------

10. Vázlatos alaprajz / Schița planimetrică

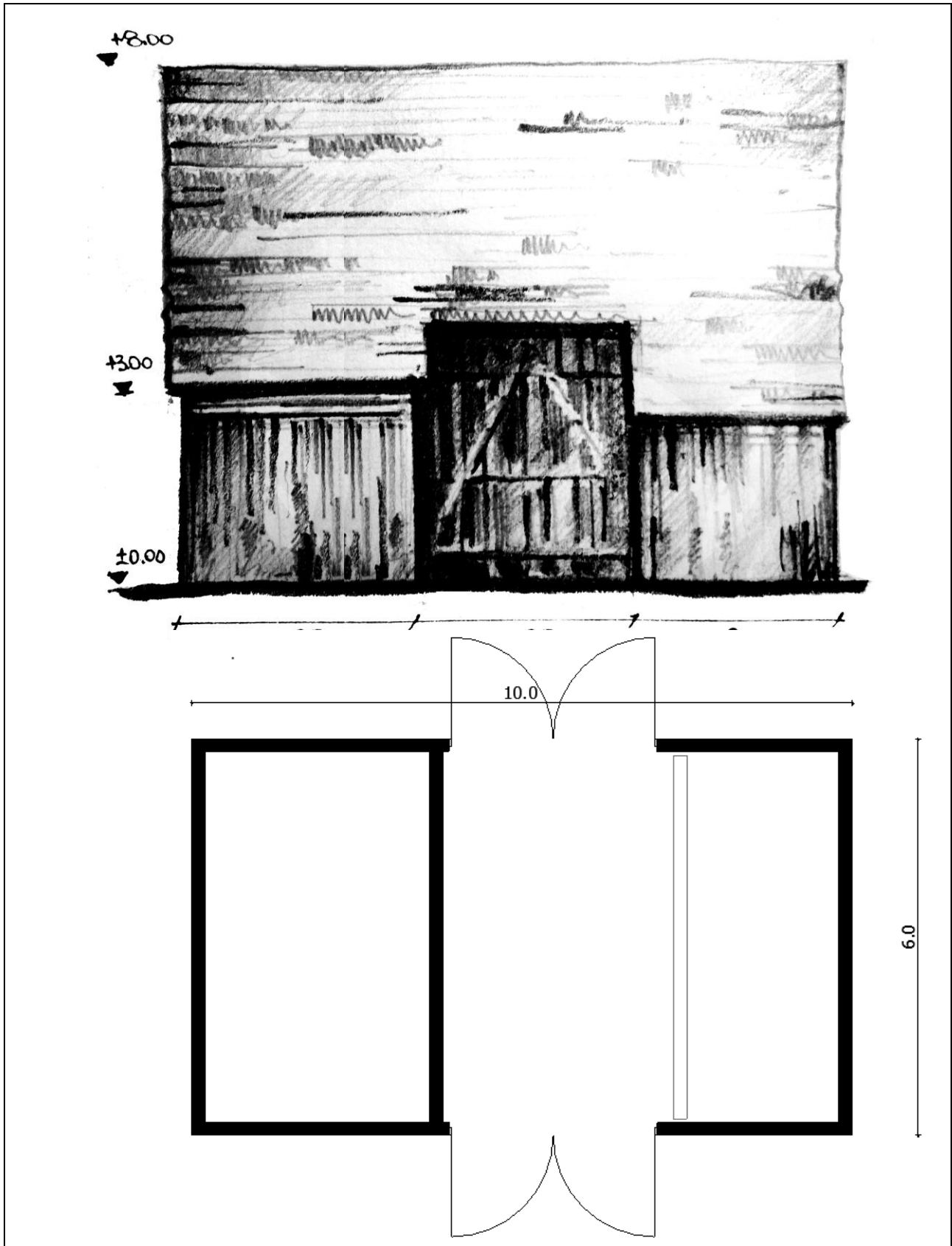

11. Az épület elemeinek anyagai, fizikai állapota/ Materiale și starea fizică a elementelor clădirii

PORTA ÉRTÉKELŐ ADATLAP / FIȘĂ DE CARTARE – CONSTRUCȚIE

Település / Localitate PAULENI CIUC	Tömb, utca / stradă, bl.	Porta házszám / nr.gospod. 61	Kód / Cod	Lapszám / nr.pagi. 3
--	--------------------------	----------------------------------	-----------	-------------------------

Az épület elemei Elementele clădirii	Anyagok Materiale		Megjegyzések Observații	Fizikai állapot Starea tehnică				
	Szerkezet Structură	Burkolat, szín Finisaj, Culoare		1	2	3	4	5
Alapozás / Fundații								
Lábazat / Elevație								
Tartófalak / pereți struct.	lemn	natur						X
Elválasztófalak / Pereți compartimentare								
Pincefödém / Planșeu peste parter								
Tornác / Prispă								
Födém a földszint fölött Planșeu peste parter								
Tetőszerkezet / Structura acoperișului	Sarpanta lemn							X
Héjazat / Învelitoare	tigla	natur			X			
Oromfal / Fronton								
Kémény / coș de fum								
Nyílászárók / Tâmplărie	lemn	natur						X

\*X- állapot jelentése 1-5 skálán, ahol 1-leggyengébb, 5-legjobb,

\*X-reprezintă starea pe scara 1-5, unde 1-stare foarte scăzută, 5- stare bună