

PORTA ÉRTÉKELŐ ADATLAP / FIȘĂ DE CARTARE – GOSPODĂRIE

Település / <i>Localitate</i> MIHAILENI	Tömb, utca / <i>stradă, bl.</i>	Porta házszám / <i>nr.gospod.</i> 41	Kód / <i>Cod</i>	Lapszám / <i>nr.pagi.</i> 3
--	---------------------------------	---	------------------	--------------------------------

1. Általános adatok / *Date generale*

Keltezés <i>Data completării</i>	Adatgyűjtő neve <i>Nume responsabil</i>	Adatgyűjtő aláírása <i>Semnătura respons.</i>
2016 ian.04	Ioan Balan	

Fénykép utca felőli nézet / *foto: vedere dinspre stradă*



2. Tulajdonjogi adatok / *Date referitoare la proprietatea imobilelor*

Tulajdonos neve <i>Nume proprietar</i>	Tulajdonos adatok <i>Date de contact</i>	Forrás <i>Sursă</i>

3. Jelenlegi használat / *Utilizarea actuala*

Funkció <i>Funcție</i>	Forrás <i>Sursă</i>
Gospodarie cu casa, sura, anexa, poarta, imprejmuire, fantana si cuptor	

További fotók azonosítói / *nr. Id. Fotografii anexe*

4. Beépítésre vonatkozó adatok / *Date privind modul de ocupare a parcelei*

Utca beépítése / *Așezarea construcțiilor în raport cu spațiul public*

Fésüs <i>În pieptene</i>		Laza sorházas <i>Insiruite cu interspații</i>		Zárt sorú <i>Cu front continuu</i>		Fűrészfogas <i>În dinți</i>		Szabálytalan <i>Neregulat</i>	X
-----------------------------	--	--	--	---------------------------------------	--	--------------------------------	--	----------------------------------	---

Telekhasználat / *Utilizarea terenului*

Előkert <i>Ante-grădină</i>		Gazdasági udvar <i>Curte gospodărească</i>	X	Veteményeskert <i>Grădină zarzavat</i>		Gyümölcsös <i>Livadă</i>		Szántó föld <i>Arătură</i>	
--------------------------------	--	---	---	---	--	-----------------------------	--	-------------------------------	--

5. Közművesítés / *Utilități existente*

Villanyáram <i>Electricitate</i>	X	Víz az udvaron <i>Apă în curte</i>		Víz a házban <i>Apă în casă</i>		Szennyvízcsatorna <i>Canalizare menajeră</i>		Gáz <i>Gaz metan</i>	
Telefon <i>Telefonie</i>		Kábel TV <i>TV cablu</i>							

6. A porta különleges értékei (pl.különleges elhelyezkedés a településen belül, fejlődéstörténet, stb.)

Valori specifice ale gospodăriei (ex.amplasament special in cadrul localității, evoluție unică, etc.)

7. Veszélyeztető tényezők (pl.használat és karbantartás hiánya, átalakítási vagy lebontási szándék, stb.)

Factori de risc (lipsa utilizării și a întreținerii, intenție de transformare sau de demolare, etc.)

lipsa utilizării și a întreținerii

8. Észrevételek, megjegyzések / *Observații*

PORTA ÉRTÉKELŐ ADATLAP / FIȘĂ DE CARTARE – GOSPODĂRIE

Település / Localitate MIHAILENI	Tömb, utca / stradă, bl.	Porta házszám / nr.gospod. 41	Kód / Cod	Lapszám / nr.pagi. 3
-------------------------------------	--------------------------	----------------------------------	-----------	-------------------------

9. A porta elrendezésének és beépítésének szabadkézi vázlata / Schița aproximativă a organizării gospodăriei

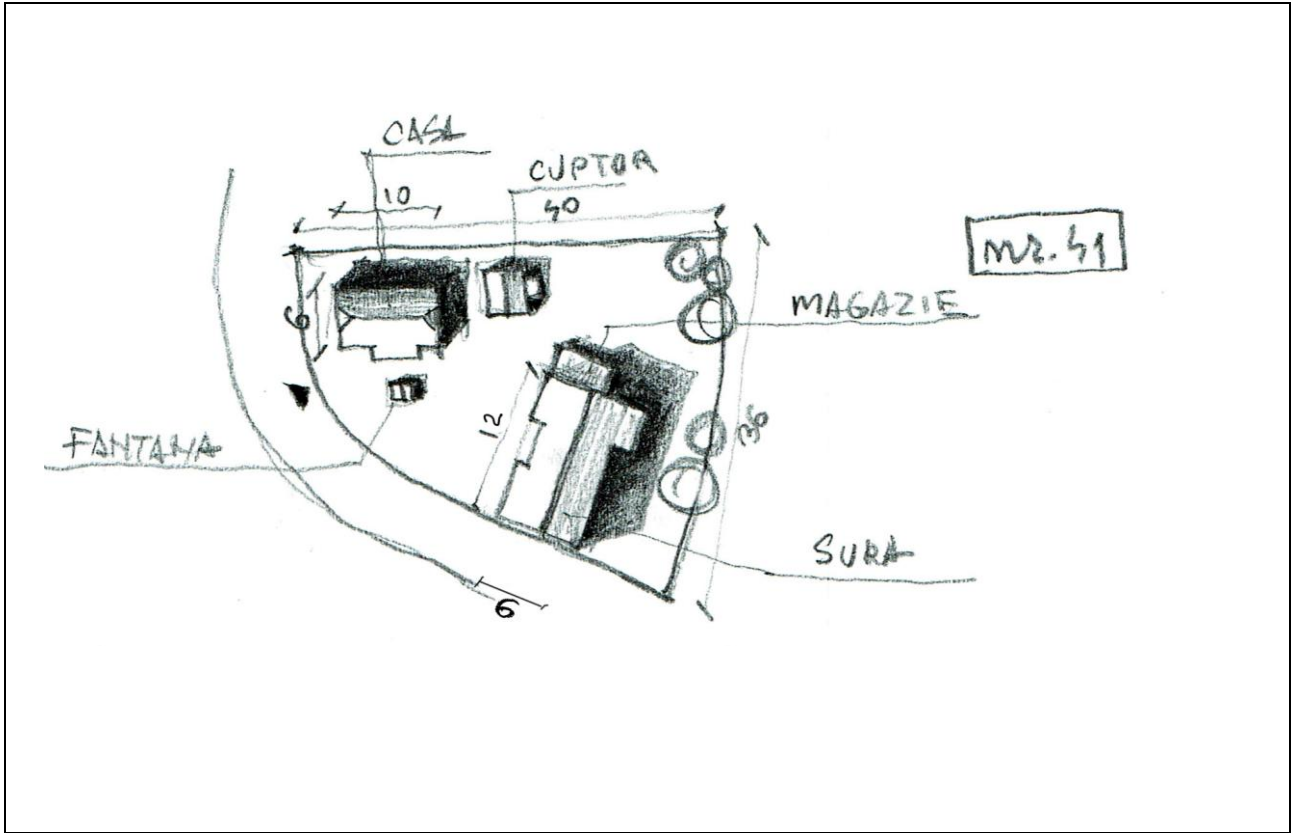

10. A porta összetevőinek felsorolása / Lista obiectelor componente ale gospodăriei

Porta összetevői Componentele gospodăriei	Domináns burkolatok Finisaje dominante		Fizikai állapot Starea tehnică					Felmérve Relevant
	Falak / Pereți	Héjazat / Invelitoare	1	2	3	4	5	
Kapu / Poartă	lemn	tabla		X				
Kerítés / Gard	lemn				X			
Kút / Fântână	Beton, lemn					X		
Főépület / Clădire principală	Lemn tencuit	tigla		X				
Csür / Șură	lemn	tigla			X			
Ól, istálló / Grajd								
Nyárikonyha / Bucătărie de vară	lemn	tigla		X				
Garázs / Garaj								
Raktár, faskamra / Depozit, sopron								
Kemence / Cuptor	caramida			X				
Jellegzetes növényzet Vegetație specifică								

*X- állapot jelentése 1-5 skálán, ahol 1-leggyengébb, 5-legjobb,

*X-reprezintă starea pe scara 1-5, unde 1-stare foarte scăzută, 5- stare bună

PORTA ÉRTÉKELŐ ADATLAP / FIȘĂ DE CARTARE – GOSPODĂRIE

Település / Localitate MIHAILENI	Tömb, utca / stradă, bl.	Porta házszám / nr.gospod. 41	Kód / Cod	Lapszám / nr.pagi. 3
-------------------------------------	--------------------------	----------------------------------	-----------	-------------------------

