

**OBJEKTUM – ÉRTÉKELŐ ADATLAP / FIȘĂ DE CARTARE – OBIECT**

|                                   |                          |                                   |           |                         |
|-----------------------------------|--------------------------|-----------------------------------|-----------|-------------------------|
| Település / Localitate<br>DELNITA | Tömb, utca / stradă, bl. | Porta házszám / nr.gospod.<br>118 | Kód / Cod | Lapszám / nr.pagi.<br>2 |
|-----------------------------------|--------------------------|-----------------------------------|-----------|-------------------------|

1. Általános adatok / Date generale

|                              |                                     |   |
|------------------------------|-------------------------------------|---|
| Keltezés<br>Data completării | Adatgyűjtő neve<br>Nume responsabil | Adatgyűjtő aláírása<br>Semnătura respons. |
| 2016 ian. 12                 | Ioan Balan                          |   |

Fénykép utca felőli nézet / foto: vedere dinspre stradă



További fotók azonosítói / nr. Id. Fotografii anexe

2. Tulajdonjogi adatok / Date referitoare la proprietatea imobilelor

|                                    |                                      |                 |
|------------------------------------|--------------------------------------|-----------------|
| Tulajdonos neve<br>Nume proprietar | Tulajdonos adatok<br>Date de contact | Forrás<br>Sursă |
|                                    |                                      |                 |

3. Használat, rendeltetés / Utilizare, funcțiune

|                      |                      |                         |
|----------------------|----------------------|-------------------------|
| Eredeti<br>Originală | Jelenlegi<br>Actuală | Gyakoriság<br>Frecvență |
| poarta               | poarta               |                         |

4. Építésre, beavatkozásra vonatkozó adatok / Date privind construcția și intervențiile

|                                  |                 |  |  |                 |
|----------------------------------|-----------------|--|--|-----------------|
| Építés ideje<br>Anul construirii | Forrás<br>Sursă | Utolsó beavatkozás jellege<br>Natura ultimei intervenții | Beavatkozás ideje<br>Anul intervenției | Forrás<br>Sursă |
|                                  |                 |  |  |                 |

5. Az épület különleges értékei (pl.különleges elhelyezkedés, díszítések, köztudatba kapott szerepe, megnevezése, stb.)  
Valori specifice ale construcției (ex.amplasament special, decorațiuni, rolul și denumirea în conștiința colectivă, etc.)

decorațiuni

.....

6. Veszélyeztető tényezők (pl.használat és karbantartás hiánya, átalakítási vagy lebontási szándék, stb.)

Factori de risc (lipsa utilizării și a întreținerii, intenție de transformare sau de demolare, etc.)

lipsa utilizării și a întreținerii

.....

7. Észrevételek, megjegyzések / Observații

.....

8. Tömegvázlat, alaprajz, nézet, metszet, stb. (ahol szükséges)

Schița volumetrică, planimetrică, vedere, secțiune, etc. (unde este cazul)

OBJEKTUM – ÉRTÉKELŐ ADATLAP / FIȘĂ DE CARTARE – OBIECT

|                                   |                          |                                   |           |                         |
|-----------------------------------|--------------------------|-----------------------------------|-----------|-------------------------|
| Település / Localitate<br>DELNITA | Tömb, utca / stradă, bl. | Porta házszám / nr.gospod.<br>118 | Kód / Cod | Lapszám / nr.pagi.<br>2 |
|-----------------------------------|--------------------------|-----------------------------------|-----------|-------------------------|

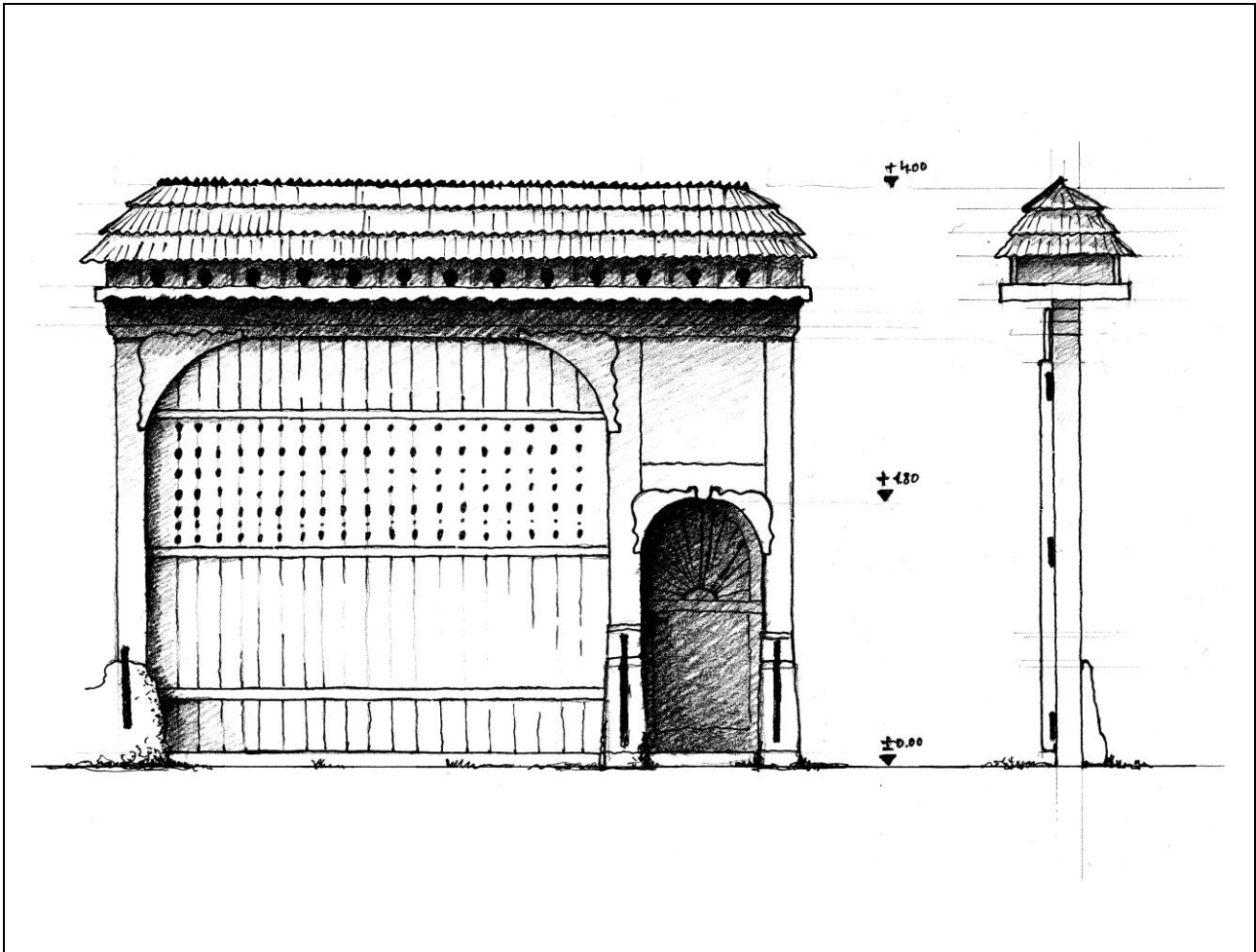

9. Az épület elemeinek anyagai, fizikai állapota/ Materialele și starea fizică a elementelor clădirii

| Az épület elemei<br><i>Componentele clădirii</i> | Anyagok<br><i>Materiale</i>   |   | Megjegyzések<br><i>Observații</i> | Fizikai állapot*<br><i>Starea tehnică*</i> |   |   |   |   |
|--|-------------------------------|---|-----------------------------------|--|---|---|---|---|
|  | Szerkezet<br><i>Structură</i> | Burkolat, Szín<br><i>Finisaj, Culoare</i> |                                   | 1  | 2 | 3 | 4 | 5 |
| structura  | lemn                          | Lac, vopsele, pictura                     |                                   |  |   |   |   | X |
| acoperire  | lemn                          | <b>bait</b>                               |                                   |  |   |   |   | X |
|  |                               |   |                                   |  |   |   |   |   |
|  |                               |   |                                   |  |   |   |   |   |
|  |                               |   |                                   |  |   |   |   |   |

\*X- állapot jelentése 1-5 skálán, ahol 1-leggyengébb, 5-legjobb,

\*X-reprezintă starea pe scara 1-5, unde 1-stare foarte scăzută, 5- stare bună