

PORTA ÉRTÉKELŐ ADATLAP / FIȘĂ DE CARTARE – CONSTRUCȚIE

Település / Localitate CRISENI	Tömb, utca / stradă, bl.	Porta házszám / nr.gospod. 28	Kód / Cod	Lapszám / nr.pagi. 4
-----------------------------------	--------------------------	----------------------------------	-----------	-------------------------

1. Általános adatok / Date generale

Keltezés Data completării	Adatgyűjtő neve Nume responsabil	Adatgyűjtő aláírása Semnătura respons.
2015.dec. 18	Ioan Balan	

2. Tulajdonjogi adatok / Date referitoare la proprietatea imobilelor

Tulajdonos neve Nume proprietar	Tulajdonos adatok Date de contact	Forrás Sursă

Megjegyzés (örökös, eladási szándék, stb.)
Observații (moștenitor, intenție de vânzare, etc.)

--

3. Jelenlegi használat / Utilizarea actuala

Eredeti Originală	Jelenlegi Actuală	Gyakoriság Frecvență
locuinta	locuinta	zilnica

Fénykép jellegzetes nézet / foto: vedere caracteristica



További fotók azonosítói / nr. Id. Fotografii anexe

4. Építésre, beavatkozásra vonatkozó adatok / Date privind construirea și intervențiile în timp asupra construcției

Építés ideje Anul construirii	Forrás Sursă	Utolsó beavatkozás jellege Natura ultimei intervenții	Beavatkozás ideje Anul intervenției	Forrás Sursă

5. Az épület fontosabb jellemzői / Caracteristicile principale ale construcției

Előkert Ante-grădină		Gazdasági udvar Curte gospodărească	X	Veteményeskert Grădină zarzavat		Gyümölcsös Livadă	Szántó föld Arătură	
-------------------------	--	--	---	------------------------------------	--	----------------------	------------------------	--

6. Közművesítés / Utilități existente

Villanyáram Electricitate	X	Víz Apă		Szennyvízcsatorna Canalizare menajeră		Gáz Gaz metan		Telefon Telefonie	Kábel TV TV cablu	
------------------------------	---	------------	--	--	--	------------------	--	----------------------	----------------------	--

7. Az épület különleges értékei (pl. berendezés, díszítések, közösségi tudatban való részvétel, helyi megnevezés, stb.)
Valori specifice ale construcției (ex. Mobilier, decorațiuni, participare în conștiința colectivă, denumire locală, etc.)

.....

8. Veszélyeztető tényezők (pl. használat és karbantartás hiánya, átalakítási vagy lebontási szándék, stb.)
Factori de risc (lipsa utilizării și a întreținerii, intenție de transformare sau de demolare, etc.)

lipsa utilizării și a întreținerii

.....

9. Észrevételek, megjegyzések / Observații

.....

PORTA ÉRTÉKELŐ ADATLAP / FIȘĂ DE CARTARE – CONSTRUCȚIE

Település / Localitate CRIȘENI	Tömb, utca / stradă, bl.	Porta házszám / nr.gospod. 28	Kód / Cod	Lapszám / nr.pagi. 4
-----------------------------------	--------------------------	----------------------------------	-----------	-------------------------

10. Vázlatos alaprajz / Schița planimetrică

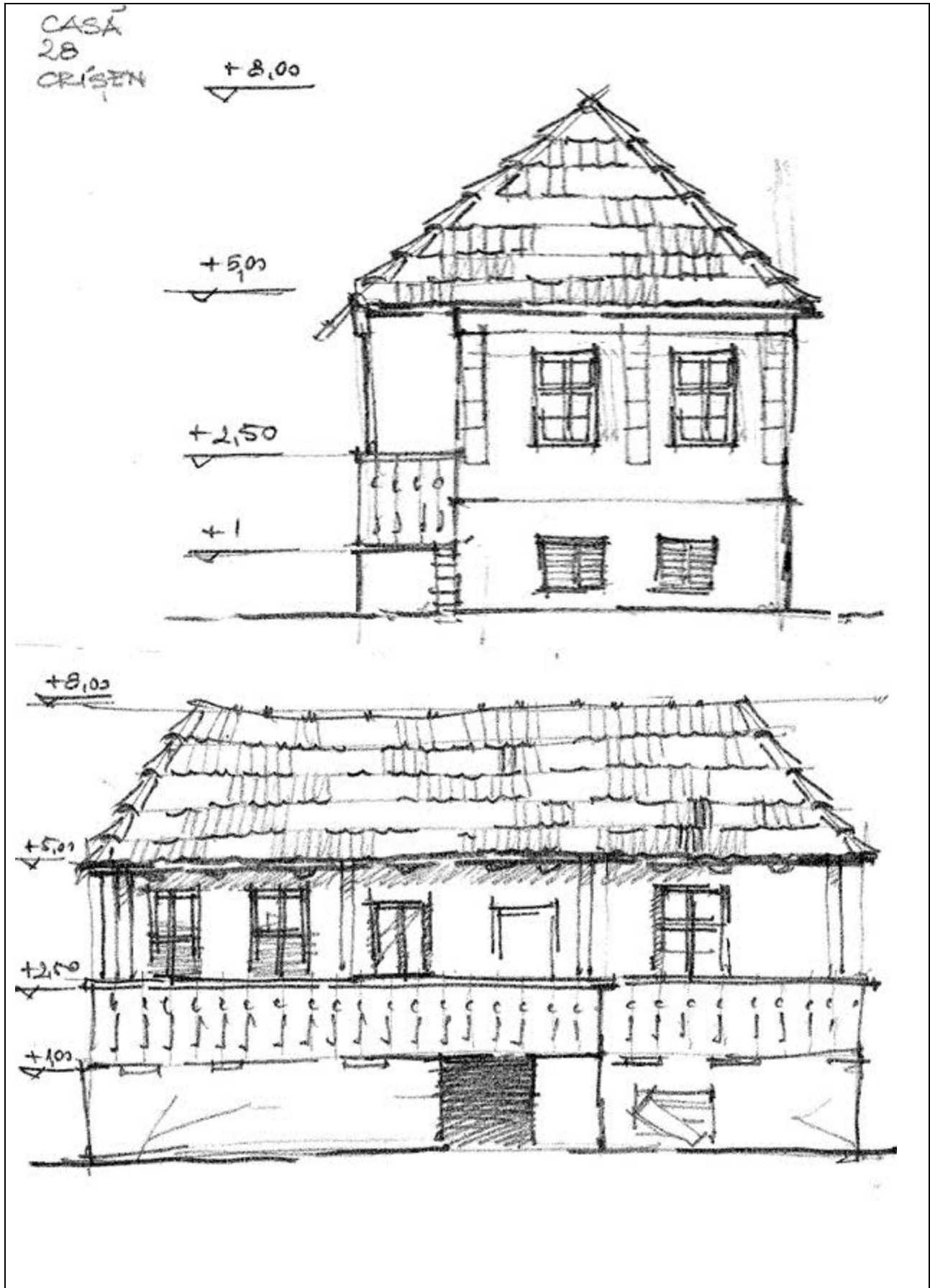

PORTA ÉRTÉKELŐ ADATLAP / FIȘĂ DE CARTARE – CONSTRUCȚIE

Település / Localitate CRIȘENI	Tömb, utca / stradă, bl.	Porta házszám / nr.gospod. 28	Kód / Cod	Lapszám / nr.pagi. 4
-----------------------------------	--------------------------	----------------------------------	-----------	-------------------------

CRÎȘENI - CASĂ NR. 28 - PLAN PARTER

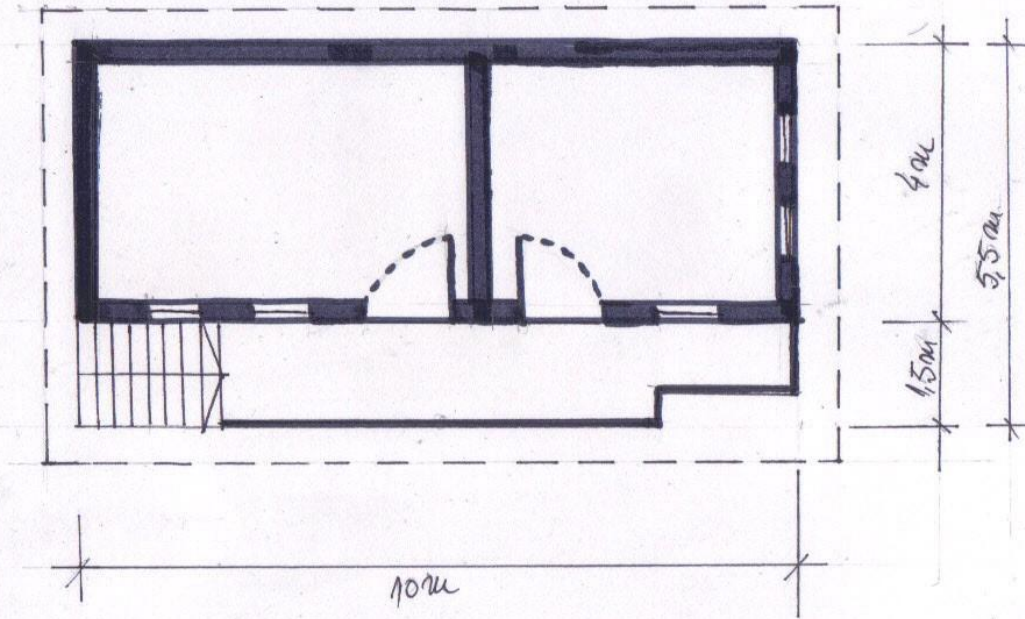

CRÎȘENI - CASĂ NR. 28 - PLAN PIVĂNIȚĂ

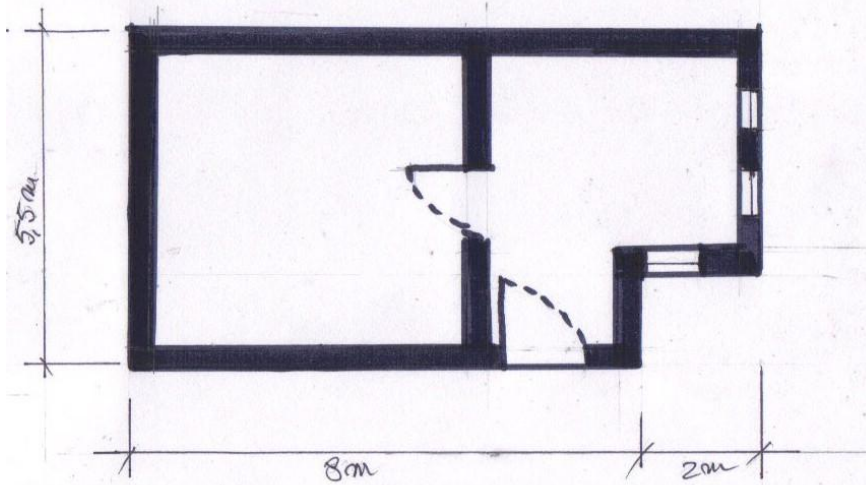

PORTA ÉRTÉKELŐ ADATLAP / FIȘĂ DE CARTARE – CONSTRUCȚIE

Település / Localitate <i>CRISENI</i>	Tömb, utca / stradă, bl.	Porta házszám / nr.gospod. 28	Kód / Cod	Lapszám / nr.pagi. 4
--	--------------------------	----------------------------------	-----------	-------------------------

11. Az épület elemeinek anyagai, fizikai állapota/ *Materiale și starea fizică a elementelor clădirii*

Az épület elemei <i>Elementele clădirii</i>	Anyagok <i>Materiale</i>		Megjegyzések <i>Observații</i>	Fizikai állapot <i>Starea tehnică</i>				
	Szerkezet <i>Structură</i>	Burkolat, szín <i>Finisaj, Culoare</i>		1	2	3	4	5
Alapozás / <i>Fundații</i>								
Lábazat / <i>Elevație</i>	Piatra tencuita	Gri, bleu				X		
Tartófalak / <i>pereți struct.</i>	Lemn tencuit	bleu				X		
Elválasztófalak / <i>Pereți compartimentare</i>								
Pincefödém / <i>Planșeu peste parter</i>								
Tornác / <i>Prispă</i>	lemn	maro					X	
Födém a földszint fölött <i>Planșeu peste parter</i>								
Tetőszerkezet / <i>Structura acoperișului</i>	Sarpanta lemn					X		
Héjazat / <i>Învelitoare</i>	tigla	natur				X		
Oromfal / <i>Fronton</i>								
Kémény / <i>coș de fum</i>								
Nyílászárók / <i>Tâmplărie</i>	lemn	maro					X	

*X- állapot jelentése 1-5 skálán, ahol 1-leggyengébb, 5-legjobb,

*X-reprezintă starea pe scara 1-5, unde 1-stare foarte scăzută, 5- stare bună