

PORTA ÉRTÉKELŐ ADATLAP / FIȘĂ DE CARTARE – CASĂ

Település / <i>Localitate</i> <i>Chedia Mica</i>	Tömb, utca / <i>stradă, bl.</i>	Porta házszám / <i>nr.gospod.</i> 23	Kód / <i>Cod</i>	Lapszám / <i>nr.pag.</i> 3
---	---------------------------------	---	------------------	-------------------------------

1. Általános adatok / *Date generale*

Keltezés <i>Data completării</i>	Adatgyűjtő neve <i>Nume responsabil</i>	Adatgyűjtő aláírása <i>Semnătura respons.</i>
2015.dec.05	Ioan Balan	

2. Tulajdonjogi adatok / *Date referitoare la proprietatea imobilelor*

Tulajdonos neve <i>Nume proprietar</i>	Tulajdonos adatok <i>Date de contact</i>	Forrás <i>Sursă</i>

Megjegyzés (örökös, eladási szándék, stb.)
Observații (moștenitor, intenție de vânzare, etc.)

--

3. Jelenlegi használat / *Utilizarea actuala*

Eredeti <i>Originală</i>	Jelenlegi <i>Actuală</i>	Gyakoriság <i>Frecvență</i>
locuinta	locuinta	

Fénykép jellegzetes nézet / *foto: vedere caracteristica*



További fotók azonosítói / *nr. Id. Fotografii anexe*

4. Építésre, beavatkozásra vonatkozó adatok / *Date privind construirea și intervențiile în timp asupra construcției*

Építés ideje <i>Anul construirii</i>	Forrás <i>Sursă</i>	Utolsó beavatkozás jellege <i>Natura ultimei intervenții</i>	Beavatkozás ideje <i>Anul intervenției</i>	Forrás <i>Sursă</i>

5. Az épület fontosabb jellemzői / *Caracteristicile principale ale construcției*

Előkert <i>Ante-grădină</i>		Gazdasági udvar <i>Curte gospodărească</i>	X	Veteményeskert <i>Grădină zarzavat</i>		Gyümölcsös <i>Livadă</i>		Szántófield <i>Arătură</i>	
--------------------------------	--	---	---	---	--	-----------------------------	--	-------------------------------	--

6. Közművesítés / *Utilități existente*

Villanyáram <i>Electricitate</i>	X	Víz <i>Apă</i>		Szennyvízcsatorna <i>Canalizare menajeră</i>		Gáz <i>Gaz metan</i>		Telefon <i>Telefonie</i>	Kábel TV <i>TV cablu</i>	
-------------------------------------	---	-------------------	--	---	--	-------------------------	--	-----------------------------	-----------------------------	--

7. Az épület különleges értékei (pl.berendezés, díszítések, közösségi tudatban való részvétel, helyi megnevezés, stb.)
Valori specifice ale construcției (ex. Mobilier, decorațiuni, participare în conștiința colectivă, denumire locală, etc.)

8. Veszélyeztető tényezők (pl.használat és karbantartás hiánya, átalakítási vagy lebontási szándék, stb.)
Factori de risc (lipsa utilizării și a întreținerii, intenție de transformare sau de demolare, etc.)

9. Észrevételek, megjegyzések / *Observații*

PORTA ÉRTÉKELŐ ADATLAP / FIȘĂ DE CARTARE – CASĂ

Település / Localitate Chedia Mica	Tömb, utca / stradă, bl.	Porta házszám / nr.gospod. 23	Kód / Cod	Lapszám / nr.pagi. 3
---------------------------------------	--------------------------	----------------------------------	-----------	-------------------------

10. Vázlatos alaprajz / Schița planimetrică

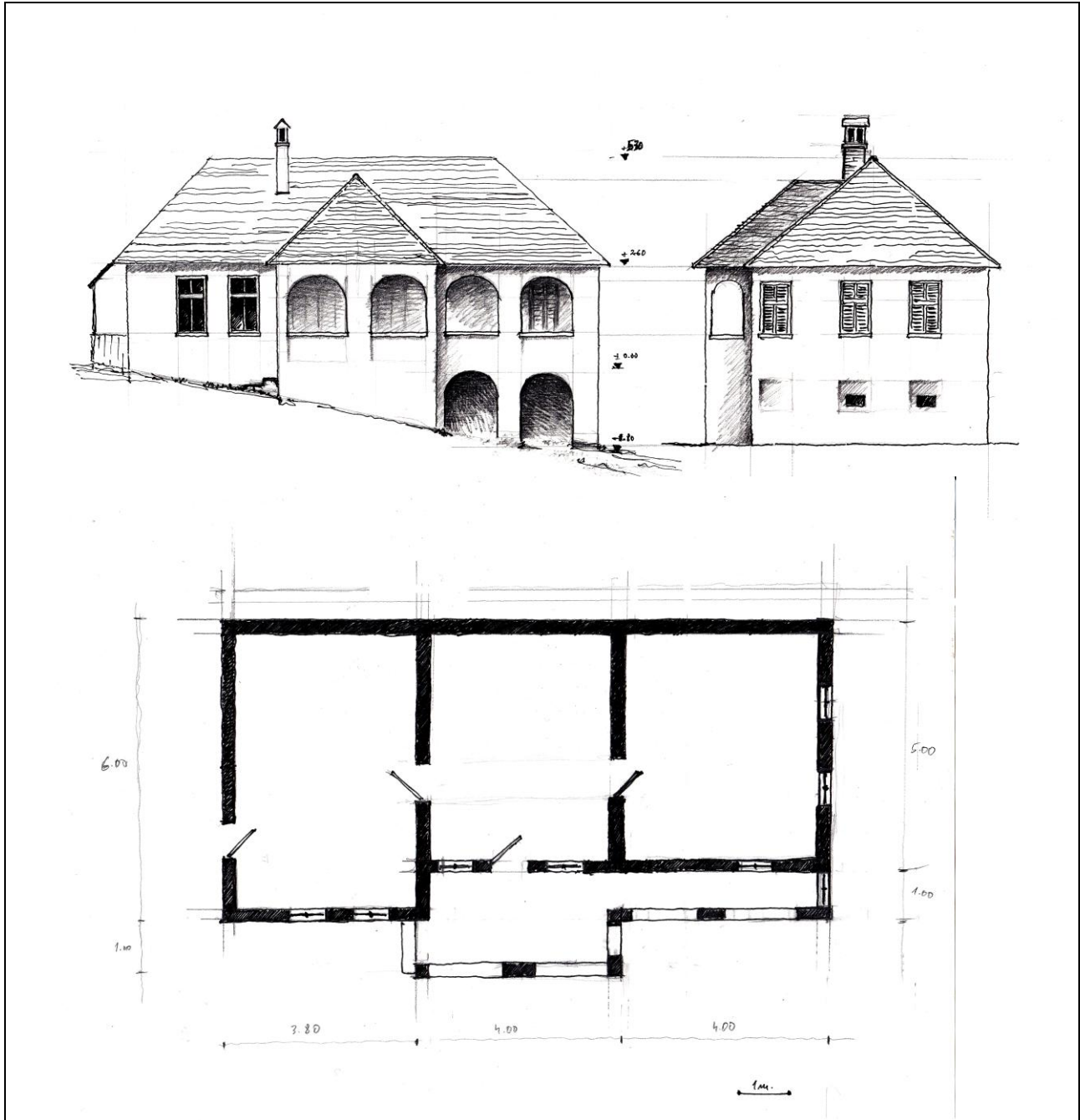

11. Az épület elemeinek anyagai, fizikai állapota/ Materiale și starea fizică a elementelor clădirii

Az épület elemei Elementele clădirii	Anyagok Materiale		Megjegyzések Observații	Fizikai állapot Starea tehnică				
	Szerkezet Structură	Burkolat, szín Finisaj, Culoare		1	2	3	4	5
Alapozás / Fundații								
Lábazat / Elevație	piatra	Tencuita gri					X	
Tartófalak / pereți struct.	Zidarie	Tencuita alb					X	
Elválasztófalak / Pereți compartimentare								
Pincefödém / Planșeu	lemn	natur					X	

PORTA ÉRTÉKELŐ ADATLAP / FIȘĂ DE CARTARE – CASĂ

Település / Localitate Chedia Mica	Tömb, utca / stradă, bl.	Porta házszám / nr.gospod. 23	Kód / Cod	Lapszám / nr.pagi. 3
---------------------------------------	--------------------------	----------------------------------	-----------	-------------------------

<i>peste parter</i>									
Tornác / Prispă		Zidarie	Tencuita alb					X	
Födém a földszint fölött <i>Planșeu peste parter</i>									
Tetőszerkezet / <i>Structura acoperișului</i>		Sarpanta lemn	natur					X	
Héjazat / <i>Învelitoare</i>		tigla	natur					X	
Oromfal / <i>Fronton</i>									
Kémény / <i>coș de fum</i>									
Nyílászárók / <i>Tâmplărie</i>		lemn	alba					X	

*X- állapot jelentése 1-5 skálán, ahol 1-leggyengébb, 5-legjobb,

*X-reprezintă starea pe scara 1-5, unde 1-stare foarte scăzută, 5- stare bună