

OBJEKTUM – ÉRTÉKELŐ ADATLAP / FIȘĂ DE CARTARE – OBIECT

Település / Localitate CEHETEL	Tömb, utca / stradă, bl.	Porta házszám / nr.gospod. 6	Kód / Cod	Lapszám / nr.pagi. 2
-----------------------------------	--------------------------	---------------------------------	-----------	-------------------------

1. Általános adatok / Date generale

Keltezés Data completării	Adatgyűjtő neve Nume responsabil	Adatgyűjtő aláírása Semnătura respons.
2015 dec. 14	Ioan Balan	

2. Tulajdonjogi adatok / Date referitoare la proprietatea imobilelor

Tulajdonos neve Nume proprietar	Tulajdonos adatok Date de contact	Forrás Sursă

3. Használat, rendeltetés / Utilizare, funcțiune

Eredeti Originală	Jelenlegi Actuală	Gyakoriság Frecvență
poarta	poarta	

Fénykép utca felőli nézet / foto: vedere dinspre stradă



További fotók azonosítói / nr. Id. Fotografii anexe

4. Építésre, beavatkozásra vonatkozó adatok / Date privind construcția și intervențiile

Építés ideje Anul construirii	Forrás Sursă	Utolsó beavatkozás jellege Natura ultimei intervenții	Beavatkozás ideje Anul intervenției	Forrás Sursă

5. Az épület különleges értékei (pl.különleges elhelyezkedés, díszítések, köztudatba kapott szerepe, megnevezése, stb.)
Valori specifice ale construcției (ex.amplasament special, decorațiuni, rolul și denumirea în conștiința colectivă, etc.)

.....
.....

6. Veszélyeztető tényezők (pl.használat és karbantartás hiánya, átalakítási vagy lebontási szándék, stb.)
Factori de risc (lipsa utilizării și a întreținerii, intenție de transformare sau de demolare, etc.)

lipsa utilizării și a întreținerii

.....
.....

7. Észrevételek, megjegyzések / Observații

.....

OBJEKTUM – ÉRTÉKELŐ ADATLAP / FIȘĂ DE CARTARE – OBIECT

Település / Localitate CEHETEL	Tömb, utca / stradă, bl.	Porta házszám / nr.gospod. 6	Kód / Cod	Lapszám / nr.pagi. 2
-----------------------------------	--------------------------	---------------------------------	-----------	-------------------------

8. Tömegvázlat, alaprajz, nézet, metszet, stb. (ahol szükséges)
 Schița volumetrică, planimetrică, vedere, secțiune, etc. (unde este cazul)

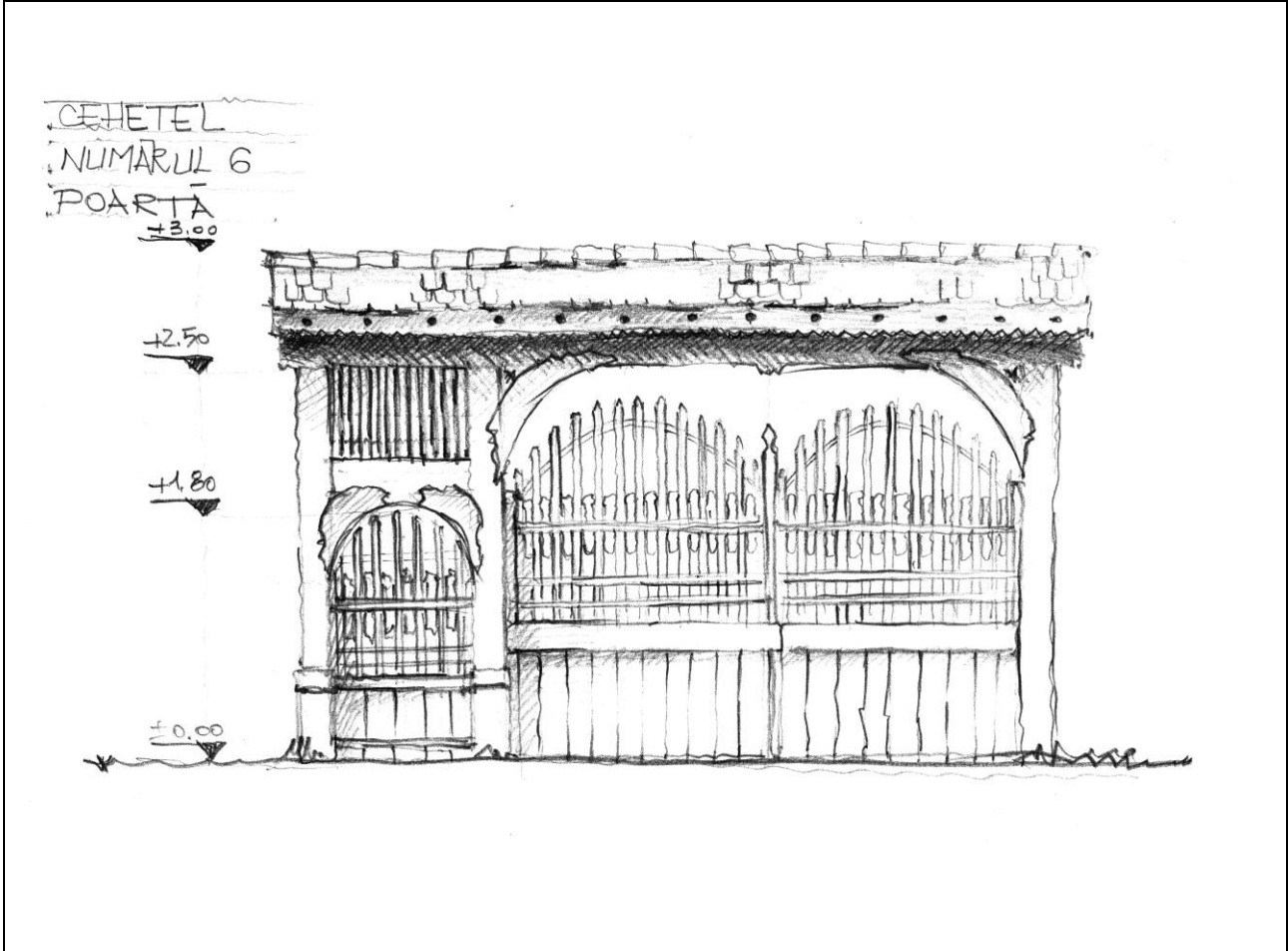

9. Az épület elemeinek anyagai, fizikai állapota/ Materialele și starea fizică a elementelor clădirii

Az épület elemei Componentele clădirii	Anyagok Materiale		Megjegyzések Observații	Fizikai állapot* Starea tehnică*				
	Szerkezet Structură	Burkolat, Szín Finisaj, Culoare		1	2	3	4	5
structura	lemn	natur				x		
acoperire	tigla	rosie				x		

*X- állapot jelentése 1-5 skálán, ahol 1-leggyengébb, 5-legjobb,

*X-reprezintă starea pe scara 1-5, unde 1-stare foarte scăzută, 5- stare bună