

PORTA ÉRTÉKELŐ ADATLAP / FIȘĂ DE CARTARE – GOSPODĂRIE

Település / Localitate CEHETEL	Tömb, utca / stradă, bl.	Porta házszám / nr.gospod. 26	Kód / Cod	Lapszám / nr.pagi. 3
-----------------------------------	--------------------------	----------------------------------	-----------	-------------------------

1. Általános adatok / Date generale

Keltezés Data completării	Adatgyűjtő neve Nume responsabil	Adatgyűjtő aláírása Semnătura respons.
2015.dec.14	Ioan Balan	

2. Tulajdonjogi adatok / Date referitoare la proprietatea imobilelor

Tulajdonos neve Nume proprietar	Tulajdonos adatok Date de contact	Forrás Sursă

3. Jelenlegi használat / Utilizarea actuala

Funkció Funcție	Forrás Sursă
Gospodarie cu casa, sura, anexa, cuptor, poarta si imprejmuire	

Fénykép utca felőli nézet / foto: vedere dinspre stradă



További fotók azonosítói / nr. Id. Fotografii anexe

4. Beépítésre vonatkozó adatok / Date privind modul de ocupare a parcelei

Utca beépítése / Așezarea construcțiilor în raport cu spațiul public

Fésűs În pieptene		Laza sorházás Insiruite cu interspații		Zártsorú Cu front continuu		Fűrészfogas În dinți		Szabálytalan Neregulat	X
----------------------	--	---	--	-------------------------------	--	-------------------------	--	---------------------------	---

Telekhasználat / Utilizarea terenului

Előkert Ante-grădină		Gazdasági udvar Curte gospodărească	X	Veteményeskert Grădină zarzavat		Gyümölcsös Livadă		Szántó föld Arătură	
-------------------------	--	--	---	------------------------------------	--	----------------------	--	------------------------	--

5. Közművesítés / Utilități existente

Villanyáram Electricitate	X	Víz az udvaron Apă în curte		Víz a házban Apă în casă		Szennyvízcsatorna Canalizare menajeră		Gáz Gaz metan	
Telefon Telefonie		Kábel TV TV cablu							

**6. A porta különleges értékei (pl.különleges elhelyezkedés a településen belül, fejlődéstörténet, stb.)
Valori specifice ale gospodăriei (ex.amplasament special în cadrul localității, evoluție unică, etc.)**

.....

**7. Veszélyeztető tényezők (pl.használat és karbantartás hiánya, átalakítási vagy lebontási szándék, stb.)
Factori de risc (lipsa utilizării și a întreținerii, intenție de transformare sau de demolare, etc.)**

sa utilizării și a întreținerii

.....

**8. Észrevételek, megjegyzések / Observații
conac**

.....

PORTA ÉRTÉKELŐ ADATLAP / FIȘĂ DE CARTARE – GOSPODĂRIE

Település / Localitate CEHETEL	Tömb, utca / stradă, bl.	Porta házszám / nr.gospod. 26	Kód / Cod	Lapszám / nr.pagi. 3
-----------------------------------	--------------------------	----------------------------------	-----------	-------------------------

9. A porta elrendezésének és beépítésének szabadkezivezvázlata / Schita aproximativa a organizarii gospodariei

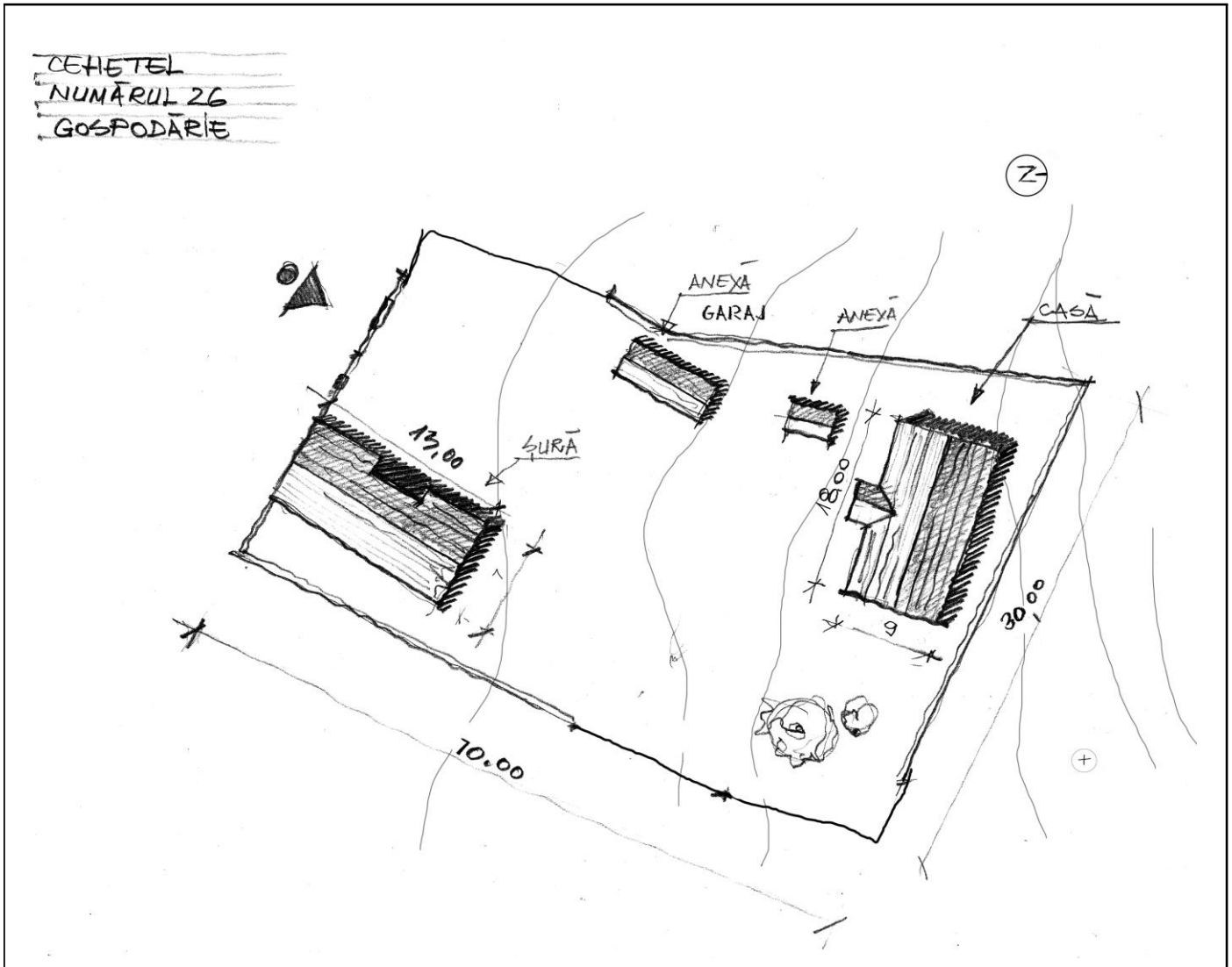

10. A porta összetevőinek felsorolása / Lista obiectelor componente ale gospodariei

Porta összetevői	Domináns burkolatok Finisaje dominante	Fizikai állapot Starea tehnică	Felmerve Relevat
------------------	---	-----------------------------------	---------------------

Componentele gospodăriei	Falak / Pereți	Héjazat / Invelitoare	1	2	3	4	5
Kapu / Poartă	lemn	sindrila				X	
Kerítés / Gard	lemn			X			
Kút / Fântână							
Főépület / Clădire principală	lemn	tigla					X
Csűr / Șură	lemn	tigla					X

PORTA ÉRTÉKELŐ ADATLAP / FIȘĂ DE CARTARE – GOSPODĂRIE

Település / Localitate CEHETEL	Tömb, utca / stradă, bl.	Porta házszám / nr.gospod. 26	Kód / Cod	Lapszám / nr.pagi. 3
-----------------------------------	--------------------------	----------------------------------	-----------	-------------------------

Ól, istálló / Grajd								
Nyárikonyha / Bucătărie de vară								
Garázs / Garaj								
Raktár, fáskamra / Depozit, sopron	lemn	tigla				X		
Kemence / Cuptor	caramida					X		
Jellegzetes növényzet Vegetație specifică								

*X- állapot jelentése 1-5 skálán, ahol 1-leggyengébb, 5-legjobb,

*X-reprezintă starea pe scara 1-5, unde 1-stare foarte scăzută, 5- stare bună

