

PORTA ÉRTÉKELŐ ADATLAP / FIȘĂ DE CARTARE – GOSPODĂRIE

Település / Localitate CEHETEL	Tömb, utca / stradă, bl.	Porta házszám / nr.gospod. 105	Kód / Cod	Lapszám / nr.pag.
-----------------------------------	--------------------------	-----------------------------------	-----------	-------------------

1. Általános adatok / Date generale

Keltezés Data completării	Adatgyűjtő neve Nume responsabil	Adatgyűjtő aláírása Semnătura respons.
2015.dec.14	Ioan Balan	

Fénykép utca felőli nézet / foto: vedere dinspre stradă



2. Tulajdonjogi adatok / Date referitoare la proprietatea imobilelor

Tulajdonos neve Nume proprietar	Tulajdonos adatok Date de contact	Forrás Sursă

3. Jelenlegi használat / Utilizarea actuala

Funkció Funcție	Forrás Sursă
Gospodarie cu casa, sura, anexa, poarta si imprejmuire	

További fotók azonosítói / nr. Id. Fotografii anexe

4. Beépítésre vonatkozó adatok / Date privind modul de ocupare a parcelei

Utca beépítése / Așezarea construcțiilor în raport cu spațiul public

Fésűs În pieptene		Laza sorházas Insiruite cu interspații		Zártorú Cu front continuu		Fűrészfogas În dinți		Szabálytalan Neregulat	X
----------------------	--	---	--	------------------------------	--	-------------------------	--	---------------------------	---

Telekhasználat / Utilizarea terenului

Előkert Ante-grădină		Gazdasági udvar Curte gospodărească		Veteményeskert Grădină zarzavat		Gyümölcsös Livadă		Szántó föld Arătură	
-------------------------	--	--	--	------------------------------------	--	----------------------	--	------------------------	--

5. Közművesítés / Utilități existente

Villanyáram Electricitate	X	Víz az udvaron Apă în curte		Víz a házban Apă în casă		Szennyvízcsatorna Canalizare menajeră		Gáz Gaz metan	
Telefon Telefonie		Kábel TV TV cablu							

6. A porta különleges értékei (pl.különleges elhelyezkedés a településen belül, fejlődéstörténet, stb.)

Valori specifice ale gospodăriei (ex.amplasament special in cadrul localității, evoluție unică, etc.)

7. Veszélyeztető tényezők (pl.használat és karbantartás hiánya, átalakítási vagy lebontási szándék, stb.)

Factori de risc (lipsa utilizării și a întreținerii, intenție de transformare sau de demolare, etc.)

ipsa utilizării și a întreținerii

8. Észrevételek, megjegyzések / Observații

PORTA ÉRTÉKELŐ ADATLAP / FIȘĂ DE CARTARE – GOSPODĂRIE

Település / Localitate CEHETEL	Tömb, utca / stradă, bl.	Porta házszám / nr.gospod. 105	Kód / Cod	Lapszám / nr.pagi.
-----------------------------------	--------------------------	-----------------------------------	-----------	--------------------

9. A porta elrendezésének és beépítésének szabadkézi vázlata / Schița aproximativă a organizării gospodăriei

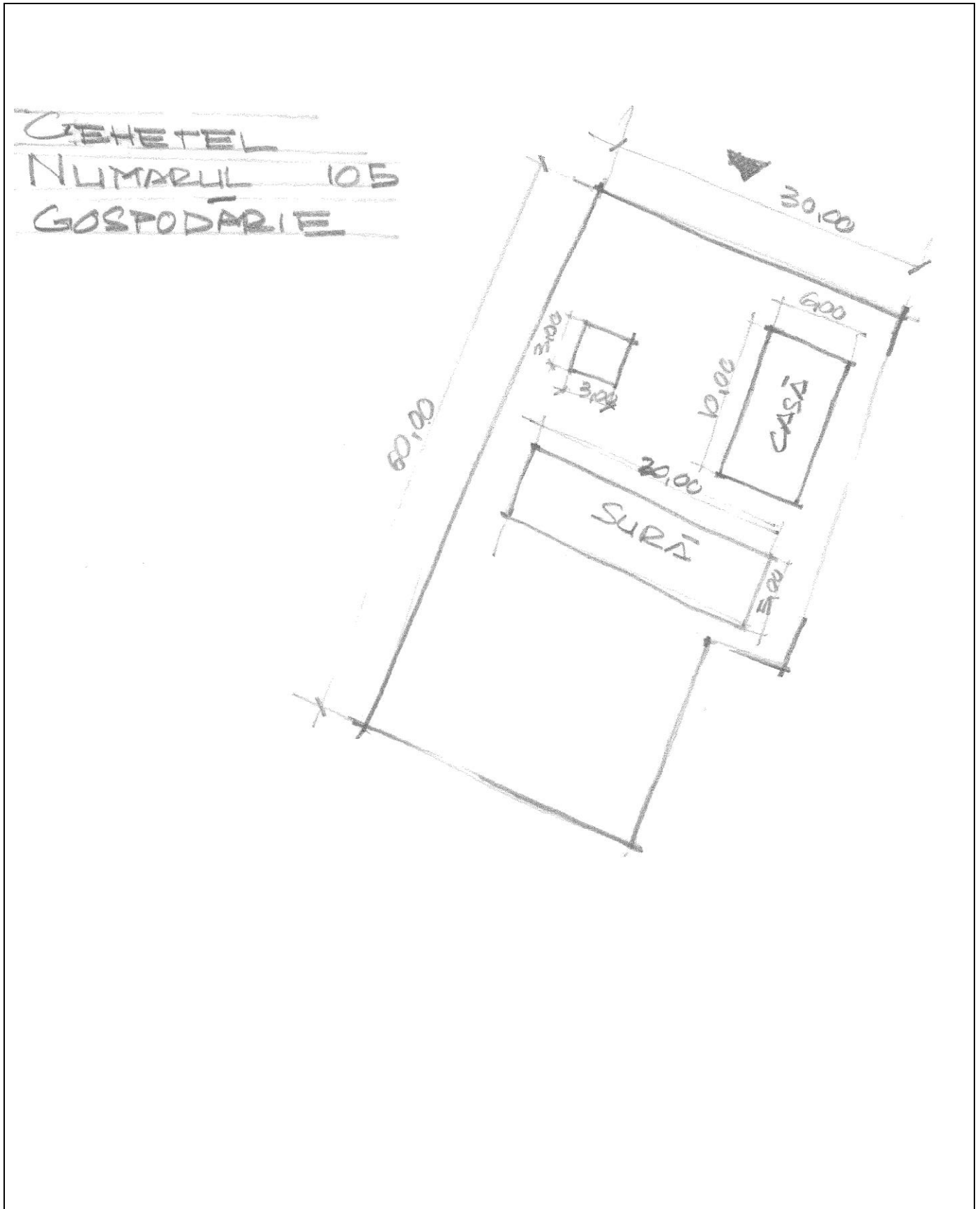

PORTA ÉRTÉKELŐ ADATLAP / FIȘĂ DE CARTARE – GOSPODĂRIE

Település / Localitate CEHETEL	Tömb, utca / stradă, bl.	Porta házszám / nr.gospod. 105	Kód / Cod	Lapszám / nr.pagi.
-----------------------------------	--------------------------	-----------------------------------	-----------	--------------------

10. A porta összetevőinek felsorolása / Lista obiectelor componente ale gospodăriei

Porta összetevői <i>Componentele gospodăriei</i>	Domináns burkolatok <i>Finisaje dominante</i>		Fizikai állapot <i>Starea tehnică</i>					Felmérve <i>Relevat</i>
	Falak / <i>Pereți</i>	Héjazat / <i>Invelitoare</i>	1	2	3	4	5	
Kapu / <i>Poartă</i>	lemn	tabla			X			
Kerítés / <i>Gard</i>	lemn				X			
Kút / <i>Fântână</i>								
Főépület / <i>Clădire principală</i>	lemn	tigla				X		
Csűr / <i>Șură</i>	lemn	tigla				X		
Ól, istálló / <i>Grajd</i>								
Nyárikonyha / <i>Bucătărie de vară</i>								
Garázs / <i>Garaj</i>								
Raktár, fáskamra / <i>Depozit, sopron</i>	zidarie	tigla				X		
Kemence / <i>Cuptor</i>								
Jellegzetes növényzet <i>Vegetație specifică</i>								

*X- állapot jelentése 1-5 skálán, ahol 1-leggyengébb, 5-legjobb,

*X-reprezintă starea pe scara 1-5, unde 1-stare foarte scăzută, 5- stare bună