

- LEGENDĂ**
- limite (culme deal)
 - ▲ repere
 - dominante
 - ▲ accente de înălțime
 - noduri
 - trasee
 - curs de apă
 - zonă livezi și mici suprafețe agricole
 - platou agricolă
 - zonă pășune
 - zonă construită
 - țesut rural tradițional d.p.d.v. a imaginii satului
 - ▲ perspective valoroase
 - masive și aliniamente vegetale
 - peisaj de luncă
 - sit arheologic
 - direcția pantei
 - șure aliniate
 - front cu clădiri înșiruite cu interspații

Satul Nicoleni este o așezare cu o dezvoltare radială a tramei, din două noduri centrale. Această organizare adunată dă așezării un aspect compact, adunat, ce gravitează în jurul bisericii care domină peisajul prin poziție și gabarit. Nucleul construit este bordat de straturi relativ concentrice, cu regimuri alternative de înălțime: suprafețe plate, deschise - grădini, câmpuri de culturi agricole și zone cu vegetație medie și înaltă - livezi, lunca pârâurilor, masive plantate.

PROIECTANT GENERAL: S.C. TOPOPREST S.R.L.
 Piața Neamț, Bd-ul Casei, Bl.7, ap.4, Jud. Neamț, 0233/224.000,
 cod fiscal RO8596112, J27/465/1996

SUBCONTRACTANȚI: S.C. YOUPLAN S.R.L.-D
 Piața Neamț, str. Pătrulo Morila nr. 31, Jud. Neamț,
 0743629312 cod fiscal 34129841, J27/104/19.02.2015

S.C. ARC STUDIO S.R.L.
 Miercurea Ciuc, str. Kosuth Lajos nr. 11, et. 3, Jud. Harghita,
 0744697961 cod fiscal RO516645, J19/183/1991



TITLU PROIECT:
 STUDIU PRIVIND PATRIMONIUL CONSTRUIT TRADITIONAL AL LOCALITĂȚILOR DIN JUDEȚUL HARGHITA PENTRU PROGRAMUL: „OCROTIREA ȘI CONSERVAREA IMAGINII SATULUI HARGHITAN”

DIRECTOR	MIRCEA AFRĂSINEI
SEF PROIECT	ARH. BALAN IOAN
ELABORAT	URB. TIMOTEI FECIORU URB. PEIS. BLĂGA BOTOND URB. PEIS. MIRCEA I. ALEXANDRA
DESENAT	URB. TIMOTEI FECIORU URB. PEIS. BLĂGA BOTOND

SCARA
1:10000

DATA
FEBRUARIE
2016

BENEFICIAR:
 CONSILIUL JUDEȚEAN HARGHITA
 530140, P-ța Libertății nr. 5 Miercurea Ciuc, Harghita România
 Tel.: +40266-207700
 Fax: +40266-207703
 E-mail: info@judetulharghita.ro
 www.judetulharghita.ro

TITLU PLANȘĂ:
 ANALIZA PEISAJULUI

Proiect nr.
28656/06/2015

Faza
Studiu

Planșa nr.
U.06

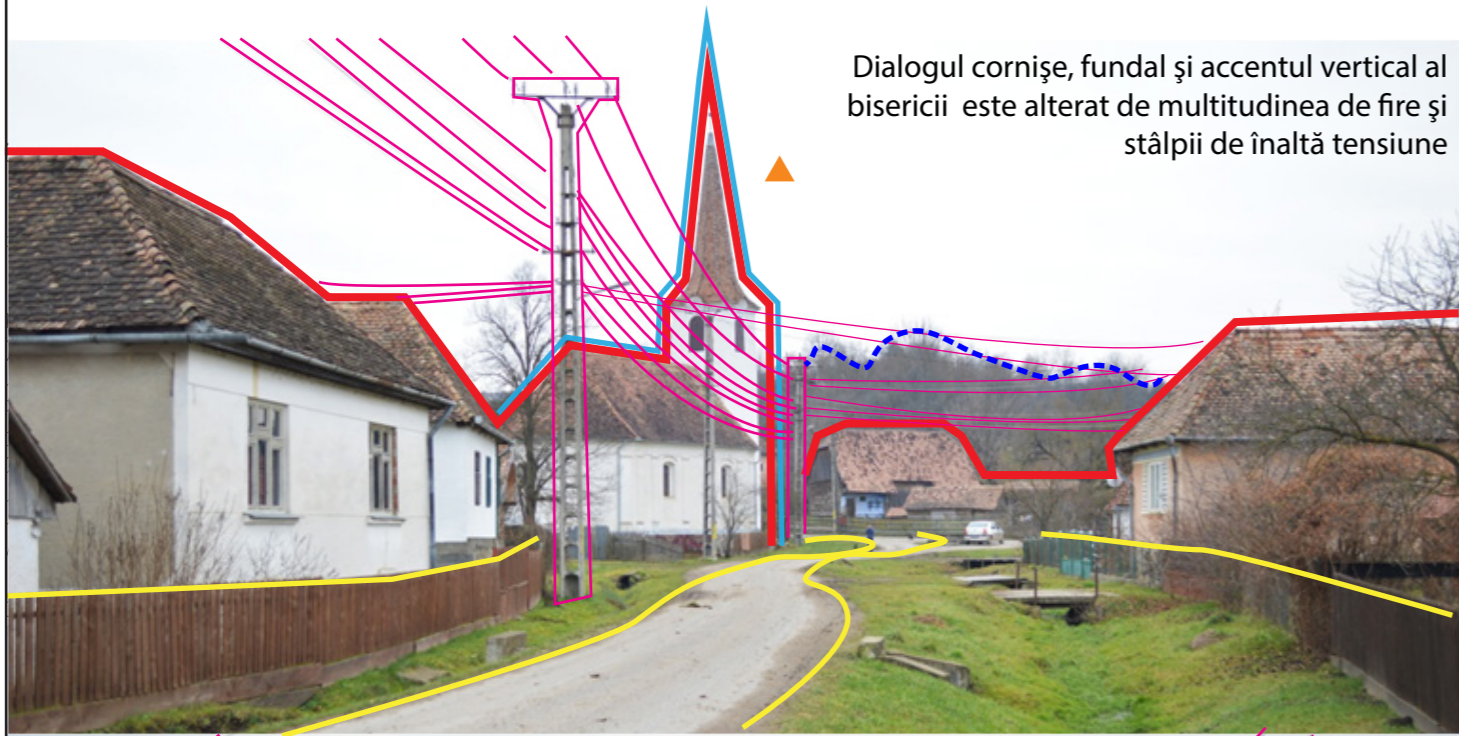

Dialogul cornișe, fundal și accentul vertical al bisericii este alterat de multitudinea de fire și stâlpii de înaltă tensiune

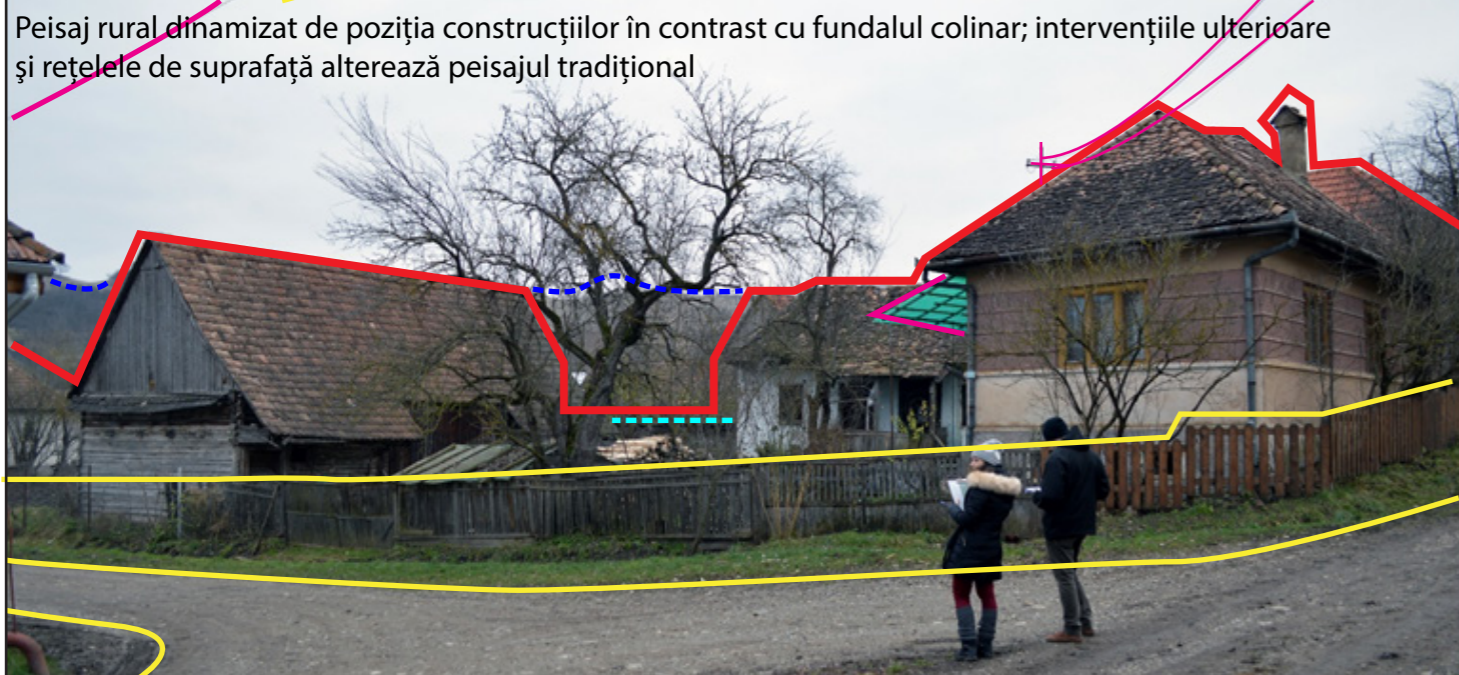

Peisaj rural dinamizat de poziția construcțiilor în contrast cu fundalul colinar; intervențiile ulterioare și rețelele de suprafață alterează peisajul tradițional

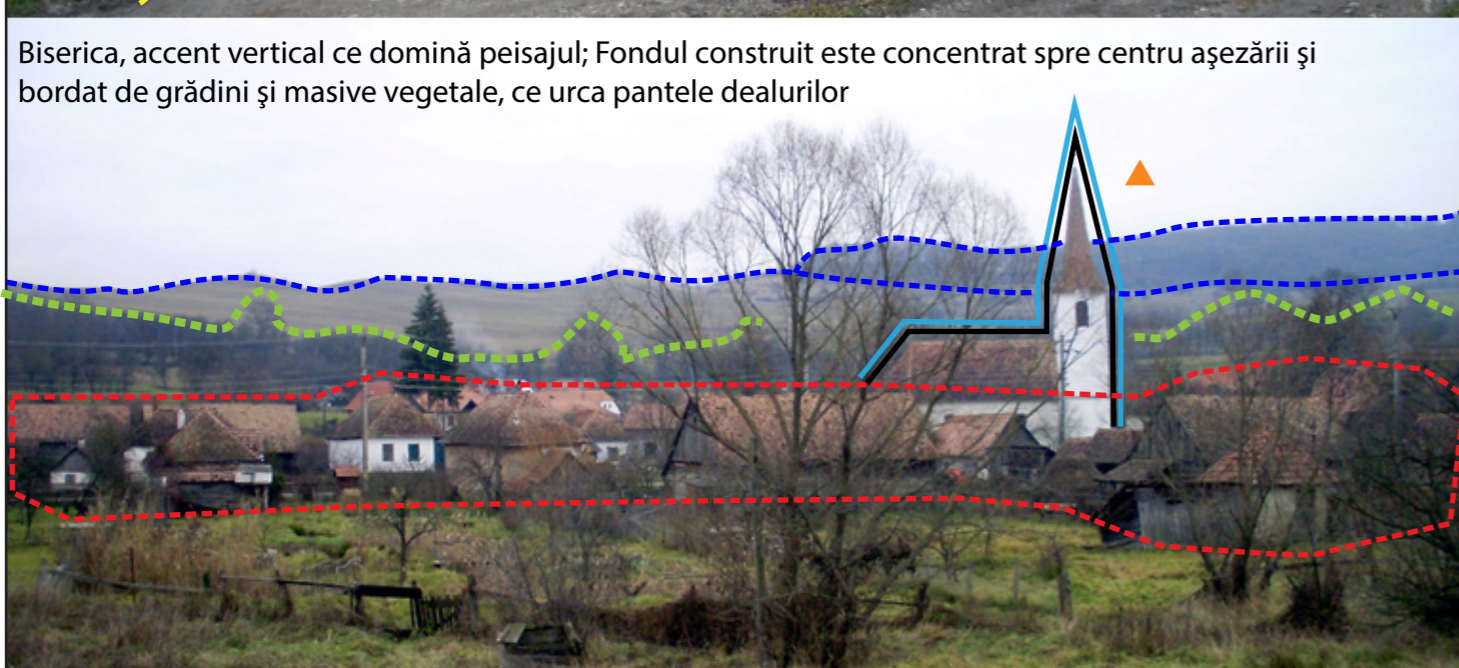

Biserica, accent vertical ce domină peisajul; Fondul construit este concentrat spre centru așezării și bordat de grădini și masive vegetale, ce urca pantele dealurilor



Rețeaua de înaltă tensiune domină peisajul rural și anulează din liniile de forță ale așezării

LEGENDĂ

- ▲ repere
- accente de înălțime
- linii de forță
- siluetă sat
- elemente care alterează imaginea satului
- diferențiere planuri de profunzime
- masive vegetație periferică - peisaj natural
- siluetă element tradițional/valoros
- concentrări construcții - peisaj antropizat

Jocul de texturi și înălțimi fac din peisajul satului unul foarte dinamic, ce invită privitorul să-l parcurgă. În toată această compoziție, silueta elensată a turlei este accentul vertical ce atrage privirile, capăt de perspectivă la traversarea satului și centru de interes al panoramelor de pe pantele dimprejur. Singurele elemente care fac nota discordantă în peisaj sunt cele ale rețelei de înaltă tensiune, ai cărei stâlpi și cabluri taie de multe ori perspectivele. Satul Nicoleni are însă păstrată nealterată imaginea autentică tradițională a satului.

Schema - secțiune caracteristică NV-SE

Înălțimile sunt exagerate pentru o mai bună lizibilitate.

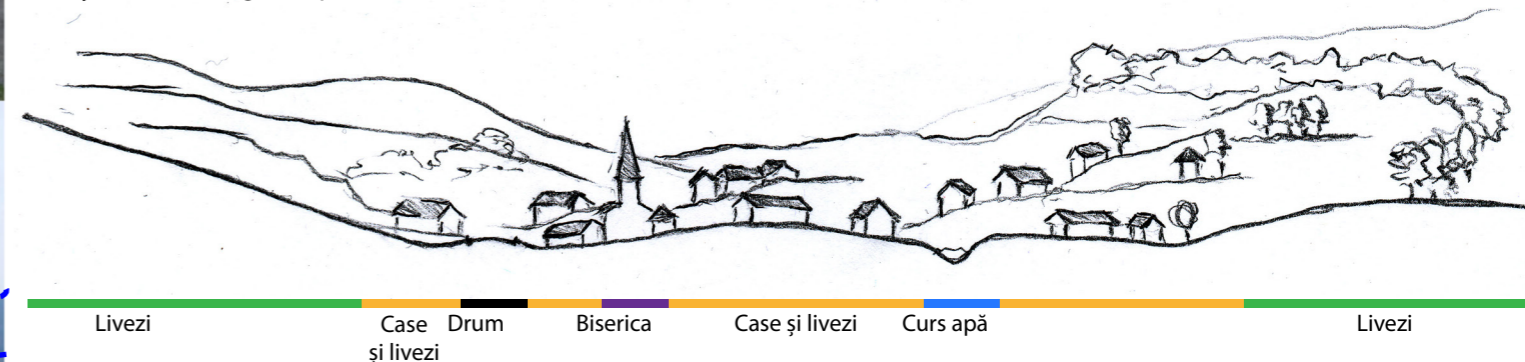

PROIECTANT GENERAL: S.C. TOPOPREST S.R.L. Piața Neamț, Bd-ul Dacia, bl.7, ap.4, Jud. Neamț, 0233/224.000, cod fiscal RO8596112, J27/465/1996			TITLU PROIECT: STUDIU PRIVIND PATRIMONIUL CONSTRUIT TRADITIONAL AL LOCALITĂȚILOR DIN JUDEȚUL HARGHITA PENTRU PROGRAMUL: „OCROTIREA ȘI CONSERVAREA IMAGINII SATULUI HARGHITEAN”	
SUBCONTRACTANȚI: S.C. YOUPLAN S.R.L.-D Piața Neamț, str. Pătrii Morila nr. 31, Jud. Neamț, 0743629312 cod fiscal 34129841, J27/104/19.02.2015			BENEFICIAR: CONSILIUL JUDEȚEAN HARGHITA 530140, P-ța Libertății nr. 5 Miercurea Ciuc, Harghita România Tel: +40266-207700 Fax: +40266-207703 E-mail: info@judetulharghita.ro www.judetulharghita.ro	
S.C. ARC STUDIO S.R.L. Miercurea Ciuc, str. Kosuth Lajos nr. 11, et. 3, Jud. Harghita, 0744697961 cod fiscal RO516649, J19/183/1991		PROIECT nr. 28656/06/2015		
DIRECTOR	MIRCEA AFRĂSINEI	BENEFICIAR: CONSILIUL JUDEȚEAN HARGHITA 530140, P-ța Libertății nr. 5 Miercurea Ciuc, Harghita România Tel: +40266-207700 Fax: +40266-207703 E-mail: info@judetulharghita.ro www.judetulharghita.ro		
SEF PROIECT	ARH. BALAN IOAN	Proiect nr. 28656/06/2015		
ELABORAT	URB. TIMOTEI FECIORU	Faza Studiu		
	URB. PEIS. BLĂGA BOTOND			
DESENAT	URB. PEIS. MIRCEA I. ALEXANDRA			
	URB. TIMOTEI FECIORU			
	URB. PEIS. BLĂGA BOTOND			
L.Ș.		DATA FEBRUARIE 2016	TITLU PLANȘĂ: ANALIZA PEISAJULUI II	
			Planșa nr U.07	