

**CĂDACIU MARE**  
**COMUNA ȘIMONEȘTI**  
**NAGYKADÁCS**  
 SIMÉNFALVA KÖZSÉG

LEGENDĂ

- limite (culme deal)
- dominante
- ▲ accente de înălțime
- noduri
- trasee
- curs de apă
- zună livadă și mici suprafețe agricole
- zună agricolă
- zună pășune      peisaj industrializat
- zună construită
- țesut rural alterat d.p.d.v. a imaginii satului
- țesut rural tradițional d.p.d.v. a imaginii satului
- perspective valoroase
- aliniamente vegetale
- peisaj de luncă
- direcția pantei
- front stradal discontinuu
- — — — — front stradal in pieptene
- — — — — șure aliniate

Satul Cădaciu Mare este un sat de drum cu ramificații, cu aglomerări de case separate prin câmpuri și livezi. Peisajul este dominat de centura verde formată de lunca pârâului Feernic și culmile neîmpădurite a dealurilor din jur. Parcelarea și destinația funcțională sunt perfect adaptate reliefului și vegetației – livezile și pășunile pe pantele de deal terasate, iar culturile agricole pe platourile bordate de luncă. Deși aliniată la drumul principal ca și alte sate din zonă, așezarea este retrasă către pârâu, dezvoltându-se numai pe laterala stângă a drumului.

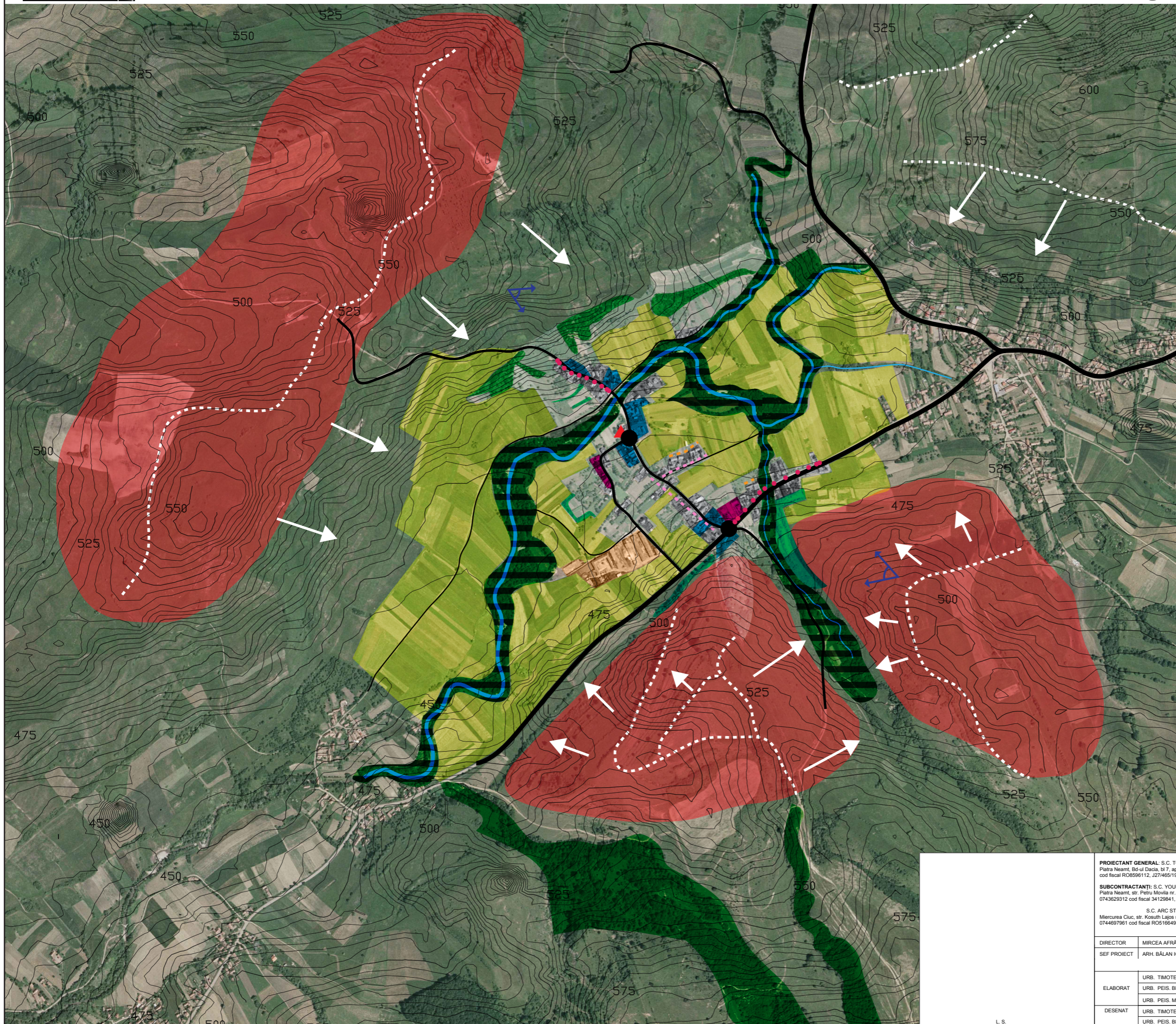

PROIECTANT GENERAL: S.C. TOPOPREST S.R.L.  
 Piața Neamț, Bd-ul Oștiei, Bl.7, ap.4, Jud. Neamț, 0233/224.000,  
 cod fiscal RO8596112, J27/465/1996

SUBCONTRACTANȚI: S.C. YOUPLAN S.R.L.-D  
 Piața Neamț, str. Pătru Movila nr. 31, Jud. Neamț,  
 0743629312 cod fiscal 34129841, J27/104/19.02.2015

S.C. ARC STUDIO S.R.L.  
 Miercurea Ciuc, str. Kosuth Lajos nr. 11, et. 3, Jud. Harghita,  
 0744697961 cod fiscal RO516649, J19/183/1991



TITLU PROIECT:  
 STUDIU PRIVIND PATRIMONIUL CONSTRUIT TRADITIONAL AL LOCALITĂȚILOR DIN JUDEȚUL HARGHITA PENTRU PROGRAMUL: „OCROTIREA ȘI CONSERVAREA IMAGINII SATULUI HARGHITAN”

DIRECTOR	MIRCEA AFRĂSINEI	SCARA 1:10000	BENEFICIAR: CONSILIUL JUDEȚEAN HARGHITA 530140, P-ța Libertății nr. 5 Miercurea Ciuc, Harghita România Tel: +40266-207700 Fax: +40266-207703 E-mail: info@judetulharghita.ro www.judetulharghita.ro	Proiect nr. 28656/06/2015
SEF PROIECT	ARH. BALAN IOAN			Faza Studiu
ELABORAT	URB. TIMOTEI FECIORU	DATA FEBRUARIE 2016	TITLU PLANȘĂ: ANALIZA PEISAJULUI	Planșa nr U.06
	URB. PEIS. BLĂGA BOTOND			
DESENAT	URB. PEIS. MIRCEA I. ALEXANDRA			
	URB. TIMOTEI FECIORU			
	URB. PEIS. BLĂGA BOTOND			





„OCROTIREA ȘI CONSERVAREA IMAGINII SATULUI HARGHITAN”  
 „HARGHITA MEGYEI FALUKÉPVÉDELMI PROGRAM”

Satul se integrează perfect în peisajul natural, adaptându-și forma după relief, utilizând ca limite de separare aliniamente și masive vegetale



Perpendicularitatea tipică casa-șură și fațadă principală-drum crează o alternanță a cornișelor ce dinamizează peisajul



Element arhitectural tradițional  
 Imagine alterată prin inserarea unor elemente nepotrivite și stridente în peisaj - pubele de plastic

Biserica este elementul ce domină peisajul prin silueta elansată, cu influențe neo-gotice.

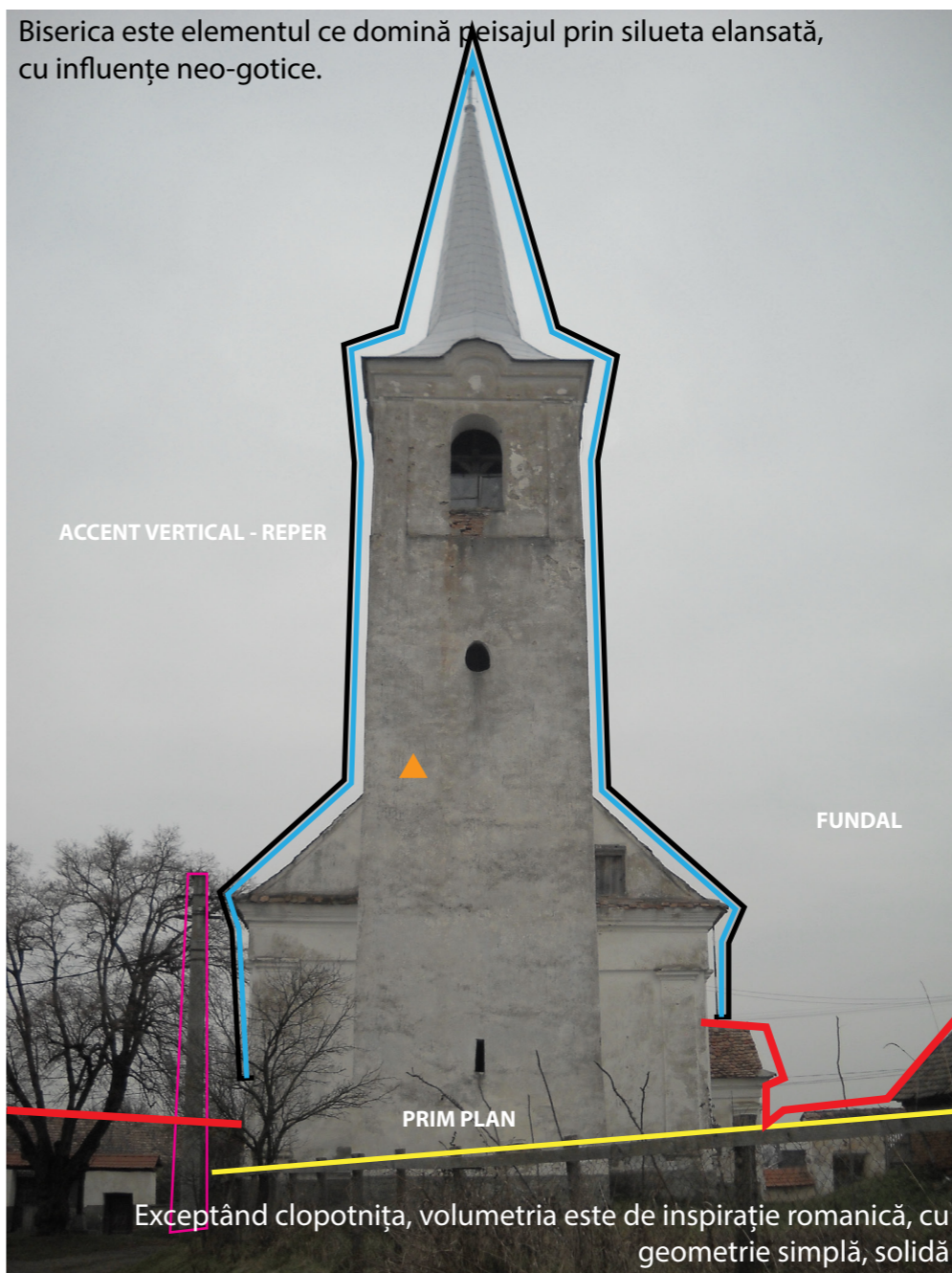

Înălțimile sunt exagerate pentru o mai bună lizibilitate.

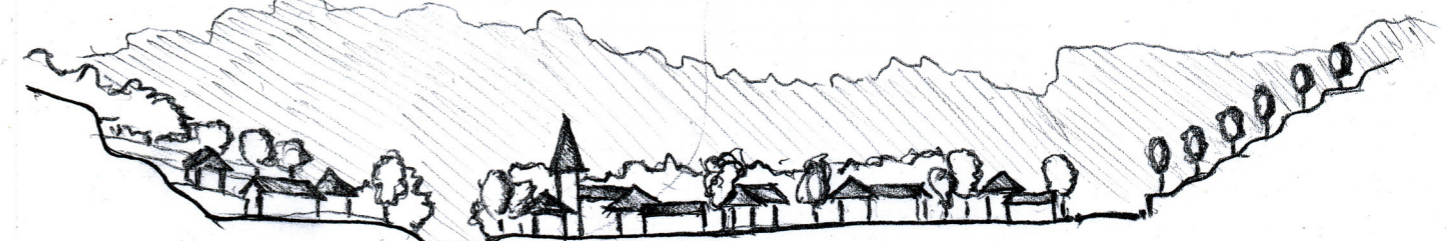

Schema - Secțiune caracteristică NV-SE

Livezi    Case și livezi    Curs apă    Biserică    Case și livezi    Drum    Livezi

PROIECTANT GENERAL: S.C. TOPOPREST S.R.L. Piața Neamț, Bd-ul Oașii, bl.7, ap.4, jud. Neamț, 0233/224.000, cod fiscal RO8596112, J27/465/1996			TITLU PROIECT: STUDIU PRIVIND PATRIMONIUL CONSTRUIT TRADITIONAL AL LOCALITĂȚILOR DIN JUDEȚUL HARGHITA PENTRU PROGRAMUL: „OCROTIREA ȘI CONSERVAREA IMAGINII SATULUI HARGHITAN”	
SUBCONTRACTANȚI: S.C. YOUPLAN S.R.L.-D Piața Neamț, str. Pătru Movila nr. 31, Jud. Neamț, 074362932 cod fiscal 34129841, J27/104/19.02.2015			BENEFICIAR: CONSILIUL JUDEȚEAN HARGHITA 530140, P-ța Libertății nr. 5 Miercurea Ciuc, Harghita România Tel: +40266-207700 Fax: +40266-207703 E-mail: info@judetulharghita.ro www.judetulharghita.ro	
S.C. ARC STUDIO S.R.L. Miercurea Ciuc, str. Kosuth Lajos nr. 11, et. 3, jud. Harghita, 0744697961 cod fiscal RO516649, J19/183/1991		PROIECT nr. 28656/06/2015		
DIRECTOR	MIRCEA AFRĂSINEI			
SEF PROIECT	ARH. BALAN IOAN			
ELABORAT	URB. TIMOTEI FECIORU URB. PEIS. BLĂGA BOTOND	Faza Studiu		
DESENAT	URB. PEIS. MIRCEA I. ALEXANDRA URB. TIMOTEI FECIORU URB. PEIS. BLĂGA BOTOND	DATA FEBRUARIE 2016	Titlu Planșă: ANALIZA PEISAJULUI II	
L.Ș.		Planșa nr U.07		

**CĂDACIU MARE**  
 COMUNA ȘIMONEȘTI  
**NAGYKADÁCS**  
 SIMÉNFALVA KÖZSÉG

LEGENDĂ

- repere
- accente de înălțime
- linii de forță
- siluetă sat
- elemente care alterează imaginea satului
- diferențiere planuri de profunzime
- masive vegetație periferică - peisaj natural
- siluetă element tradițional/valoros
- concentrări construcții - peisaj antropizat
- intervenții și îmbunătățiri potrivite
- platouri agricole și zone de cultură

Peisajul general al satului este unul dinamic, cu schimbări de perspectivă datorate drumurilor ce urmează relieful și caselor cu fronturile aliniate perpendicular pe axul acestuia. Se generează segmente de coridor întrerupt, cu o linie frântă de cornișe de case ce alternează cu cele ale șurelor și altor anexe. Biserica este elementul antropoc dominant, capăt de perspectivă al drumului NV-SE ce străbate localitatea, situat într-unul din cele două noduri-nucleu ale așezării. Este un sat ce păstrează în proporție mare tipologia arhitecturală autohtonă.