STUDII PRIVIND PATRIMONIUL CONSTRUIT TRADITIONAL AL LOCALITĂȚILOR DIN JUDEȚUL HARGHITA PENTRU PROGRAMUL: „OCROTIREA SI CONSERVAREA IMAGINII SATULUI HARGHITEAN"
"HARGITA MEGYEI FALUKÉPVÉDELMI PROGRAM" KERETEN BELÜL TÖRTÉNŐ FELMÉRÉS, ÉLJA A HARGITA MEGYEI FALVAK HAGYOMÁNYOS, ÉPÍTETT ÖRÖKSÉGÉNEK MEGŐRZÉSE

„OCROTIREA ȘI CONSERVAREA IMAGINII SATULUI HARGHITEAN"

"HARGITA MEGYEI FALUKÉPVÉDELMI PROGRAM"

BETEȘTI

ORAȘ CRISTURU SECUIESC

BETFALVA

SZÉKELYKERESZTÚR VÁROS

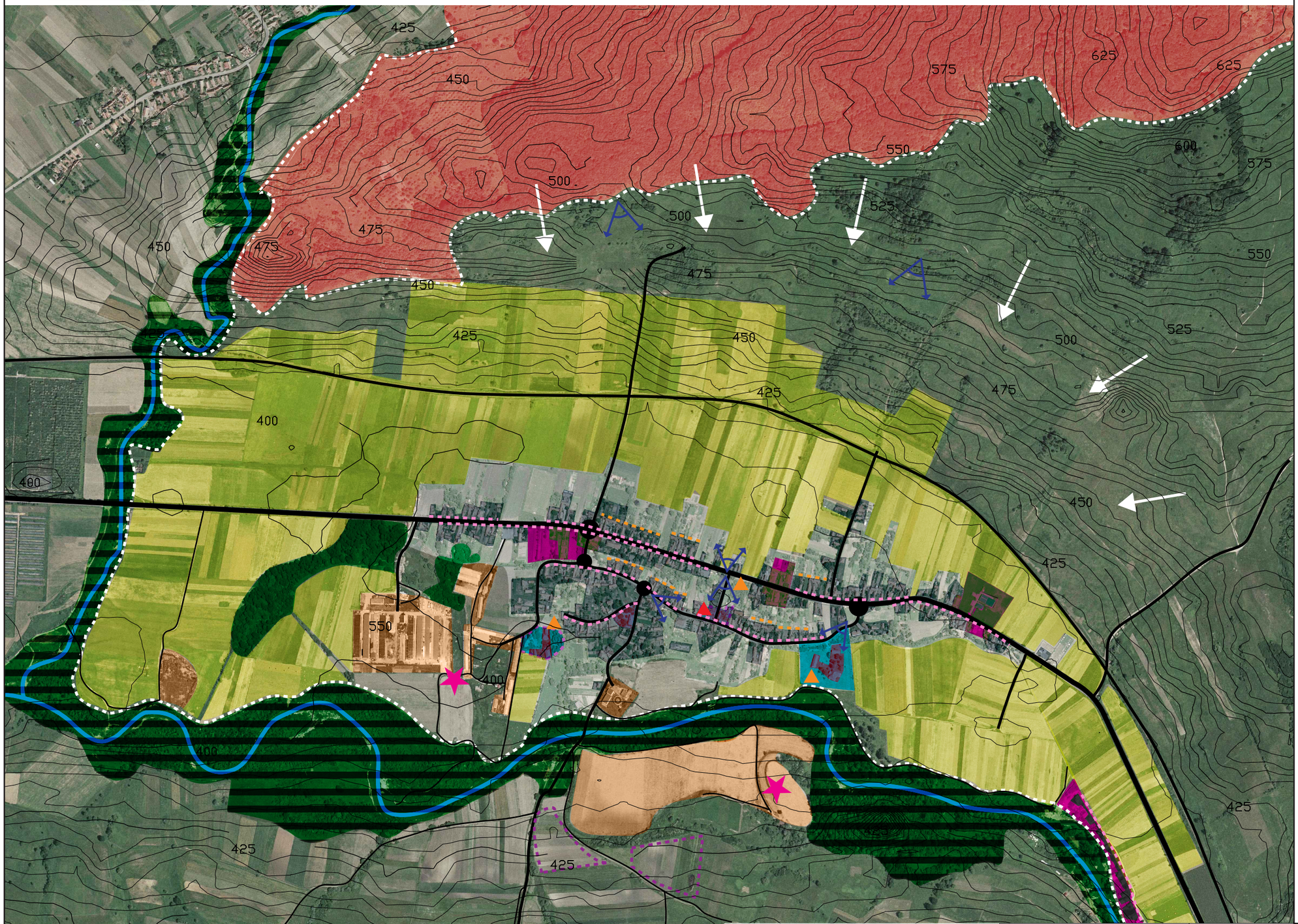

Localitatea Beteşti, recent trecută în administrarea oraşului Cristuru Secuiesc prezintă un grad mai mare de antropizare decât localităţile mai îndepărtate. Peisajul natural, precum şi cel cultural tradiţional au fost alterate prin inserţii de construcţii cu rol de producţie şi depozitare, case noi stridente, precum şi exploatări locale de agregate – pe malul râului.

LEGENDĂ

- limite (culme deal)
- repere
- dominante
- accente de înălțime
- noduri
- trasee
- curs de apă
- zonă livadă și mici suprafețe agricole
- zonă agricolă
- zonă pășune
- zonă construită
- țesut rural alterat d.p.d.v. a imaginii satului
- țesut rural traditional d.p.d.v. a imaginii satului
- sit arheologic
- peisaj industrializat/tehnologizat
- masive vegetale
- peisaj de luncă
- perspective valoroase
- direcția pantei
- fronturi stradale în pieptene
- șure aliniate
- peisaj natural alterat

L. Ș.

PROIECTANT GENERAL: S.C. TOPOPREST S.R.L.
Piatra Neamt, Bd-ul Dacia, bl 7, ap 4, jud.Neamt, 0233/224.000, cod fiscal RO8596112, J27/465/1996

SUBCONTRACTANȚI: S.C. YOUPLAN S.R.L.-D
Piatra Neamt, str. Petru Movila nr. 31, jud. Neamt, 0743629312 cod fiscal 34129841, J27/104/19.02.2015

S.C. ARC STUDIO S.R.L.
Miercurea Ciuc, str. Kosuth Lajos nr. 11, et. 3, jud.Harghita, 0744697961 cod fiscal RO516649, J19/183/1991

TOPOPREST YOUPLAN
Servicii personalizate de arhitectură și urbanism

TITLU PROIECT:

STUDII PRIVIND PATRIMONIUL CONSTRUIT TRADIȚIONAL AL LOCALITĂȚILOR DIN JUDEȚUL HARGHITA PENTRU PROGRAMUL: „OCROTIREA ȘI CONSERVAREA IMAGINII SATULUI HARGHITEAN"

DIRECTOR	MIRCEA AFRĂSINEI	
SEF PROIECT	ARH. BĂLAN IOAN	
ELABORAT	URB. TIMOTEI FECIORU	
	URB. PEIS. BLÁGA BOTOND	
	URB. PEIS. MIRCEA I. ALEXANDRA	
DESENAT	URB. TIMOTEI FECIORU	
	URB. PEIS. BLÁGA BOTOND	

SCARA 1:10000

DATA FEBRUARIE 2016

BENEFICIAR:
CONSILIUL JUDEȚEAN HARGHITA
530140, P-ța Libertății nr. 5 Miercurea Ciuc, Harghita România
Tel.: +40266-207700
Fax: +40266-207703
E-mail: info@judetulharghita.ro
www.judetulharghita.ro

Proiect nr. 28656/96/2015

Faza Studiu

TITLU PLANȘĂ:
ANALIZA PEISAJULUI

Planșa nr U.06

BETEȘTI
ORAȘ CRISTURU SECUIESC
BETFALVA
SZÉKELYKERESZTÚR VÁROS

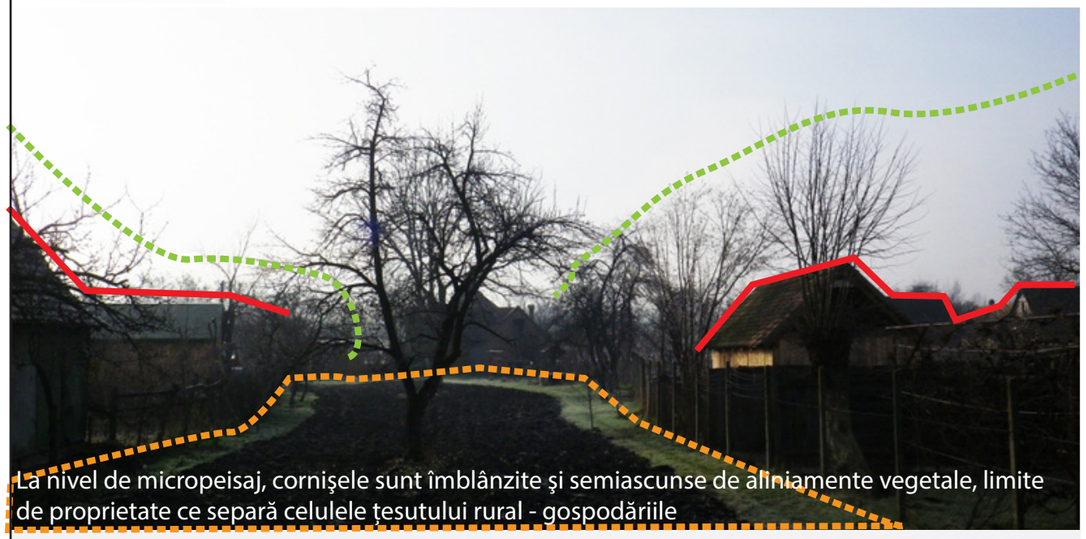

La nivel de micropeisaj, cornișele sunt îmblânzite și semiascunse de aliniamente vegetale, limite de proprietate ce separă celulele țesutului rural - gospodăriile

Peisaj antropic autentic

Contrast antropic - natural: linii drepte, unghiuri ascuțite vs. forme organice sinuoase

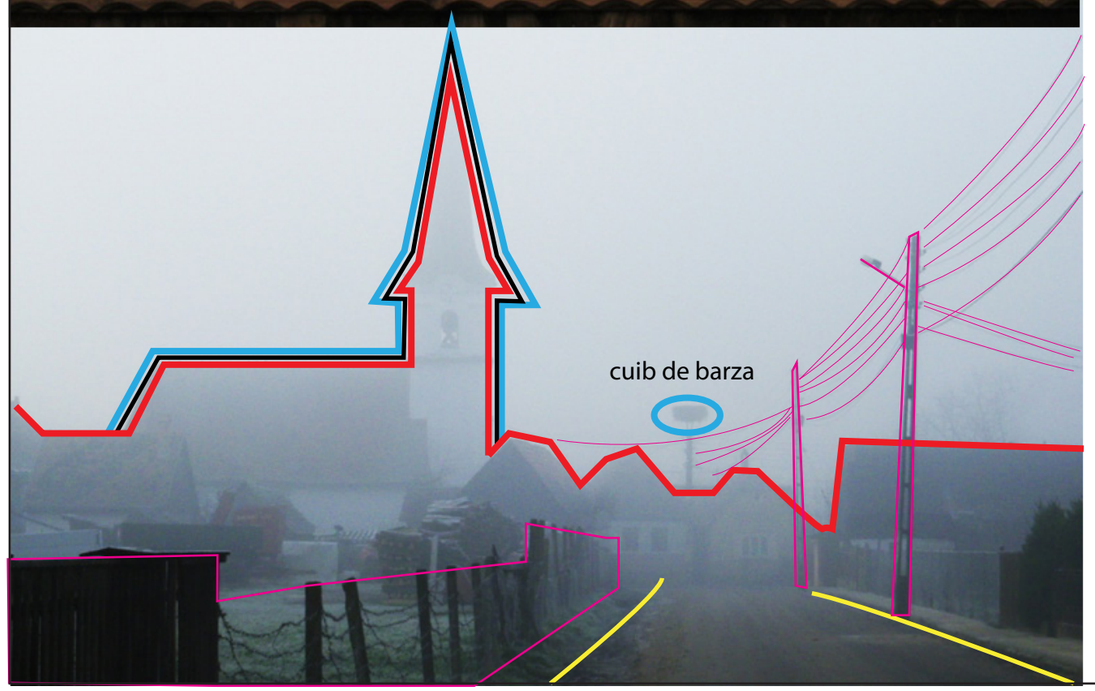

Singurele elemente stridente, ce fac notă discordantă în peisaj sunt stâlpii și liniile rețelelor edilitare aeriene.

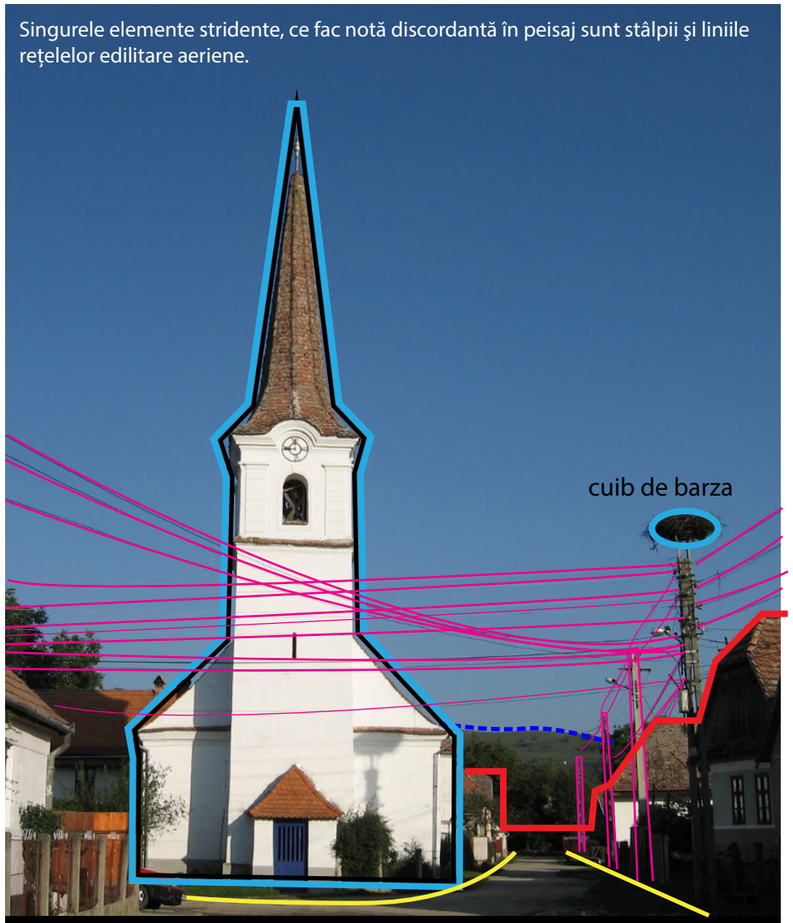

Biserica satului are o poziție privilegiată, la răscruce de drumuri, marcând centrul fizic al așezării drept capăt de perspectivă din 3 direcții. Silueta elansată este tipică arhitecturii de cult locale, cu influențe gotice târzii.

LEGENDĂ

- repere
- accente de înălțime
- linii de forță
- siluetă sat
- elemente care alterează imaginea satului
- diferențiere planuri de profunzime
- masive vegetație periferică - peisaj natural
- siluetă element tradițional/valoros
- concentrări de spații cultivate

Așezarea este una liniară, cu parcelar tip bandă, delimitată de liniile paralele trasate de lunca Târnavei Mari la Sud și culmea unui deal în partea de Nord. Localitatea se deschide către drum, poziționându-se cu spatele către cursul de apă, în relație de indiferență față de acest element natural. Interacțiunea localității cu râul este minimă, el fiind mai mult o limită fizică decât o entitate de interes pentru așezare. Peisajul preponderent din jurul satului este unul agricol, cu spații-platou pentru culturi.

Înălțimile sunt exagerate pentru o mai bună liziblitate.
Schema - Secțiune caracteristică V-E

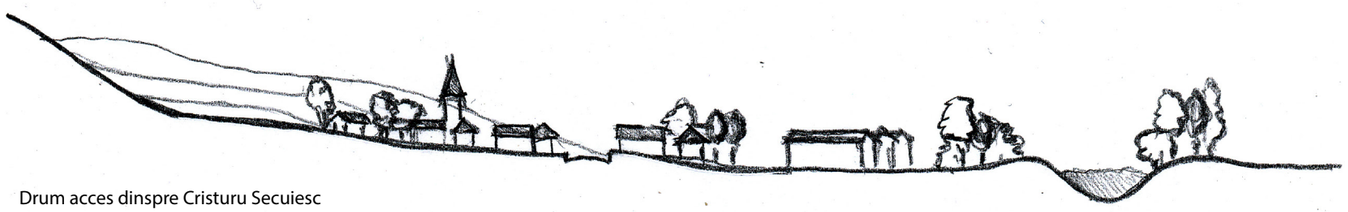

Drum acces dinspre Cristuru Secuiesc

Livezi | Case și livezi | Biserica | Drum | Industrie/depozitare | Curs apă

L. Ș.

PROIECTANT GENERAL: S.C. TOPOPREST S.R.L.
Piatra Neamt, Bd-ul Dacia, bl 7, ap 4, jud.Neamt, 0233/224.000, cod fiscal RO8596112, J27/465/1996

SUBCONTRACTANȚI: S.C. YOUPLAN S.R.L.-D
Piatra Neamt, str. Petru Movila nr. 31, jud. Neamt, 0743629312 cod fiscal 34129841, J27/104/19.02.2015

S.C. ARC STUDIO S.R.L.
Miercurea Ciuc, str. Kosuth Lajos nr. 11, et. 3, jud.Harghita, 0744697961 cod fiscal RO516649, J19/183/1991

TOPOPREST
YOUPLAN
serii de personalizare de arhitectură și urbanism

TITLU PROIECT:

STUDII PRIVIND PATRIMONIUL CONSTRUIT TRADIȚIONAL AL LOCALITĂȚILOR DIN JUDEȚUL HARGHITA PENTRU PROGRAMUL: „OCROTIREA ȘI CONSERVAREA IMAGINII SATULUI HARGHITEAN"

DIRECTOR	MIRCEA AFRĂSINEI	
SEF PROIECT	ARH. BĂLAN IOAN	
ELABORAT	URB. TIMOTEI FECIORU	
	URB. PEIS. BLÁGA BOTOND	
	URB. PEIS. MIRCEA I. ALEXANDRA	
DESENAT	URB. TIMOTEI FECIORU	
	URB. PEIS. BLÁGA BOTOND	

DATA FEBRUARIE 2016

BENEFICIAR:
CONSILIUL JUDEȚEAN HARGHITA
530140, P-ța Libertății nr. 5 Miercurea Ciuc, Harghita România
Tel.: +40266-207700
Fax: +40266-207703
E-mail: info@judetulharghita.ro
www.judetulharghita.ro

Proiect nr. 28656/96/2015

Faza Studiu

TITLU PLANȘĂ:
ANALIZA PEISAJULUI II

Plansa nr U.07